DẤU ẤN RỒNG THIÊNG

TẬP 43 : CƠN THỊNH NỘ CỦA ĐAI

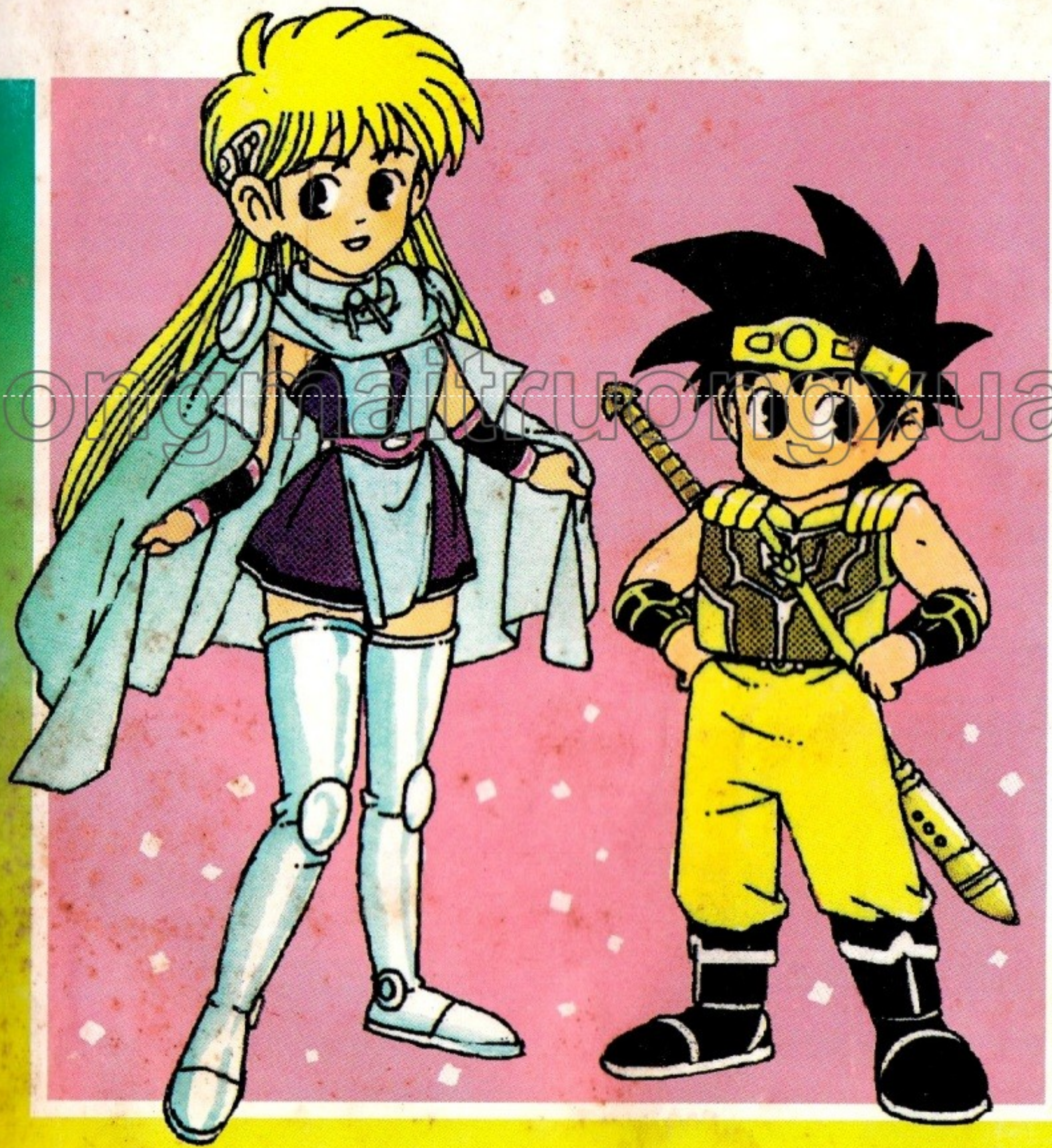

uongnhaitruongxua.v

kd

DẤU ẤN RỒNG THIÊNG

TRANH : **KOJI INADA**

KỊCH BẢN : **RIKU SANJO**

NHÀ XUẤT-BẢN KIM ĐỒNG-1997

thuongmaitruongxua.vn

thuongmaitruongxua.vn

BAN BIÊN TẬP TRANH TRUYỆN NXB KIM ĐỒNG biên soạn theo bản tiếng Nhật của Ri Ku Sanjo và Koji Innada, do Nhà xuất bản Shueisha Nhật Bản xuất bản với sự cộng tác của dịch giả Đoàn Ngọc Cảnh

TẬP 43: CƠN THỊNH NỘ CỦA ĐẠI

thuongmaitruongxua.vn

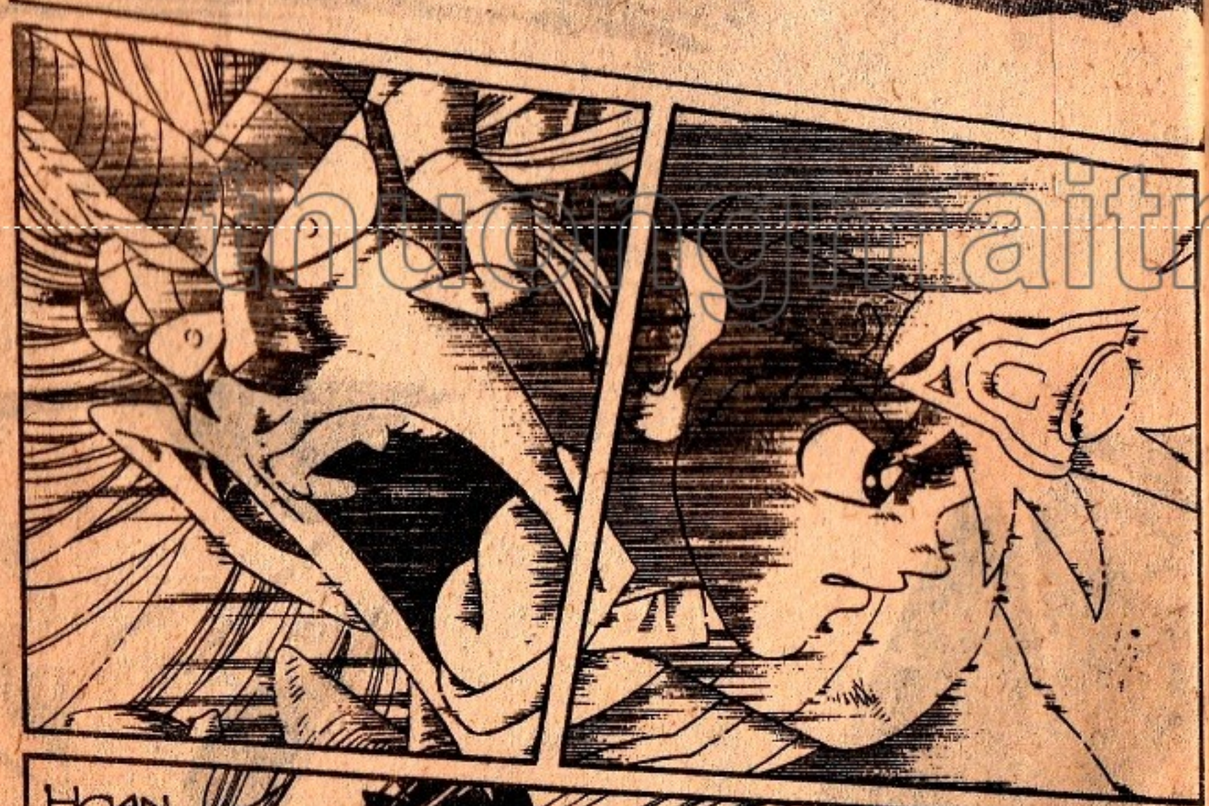

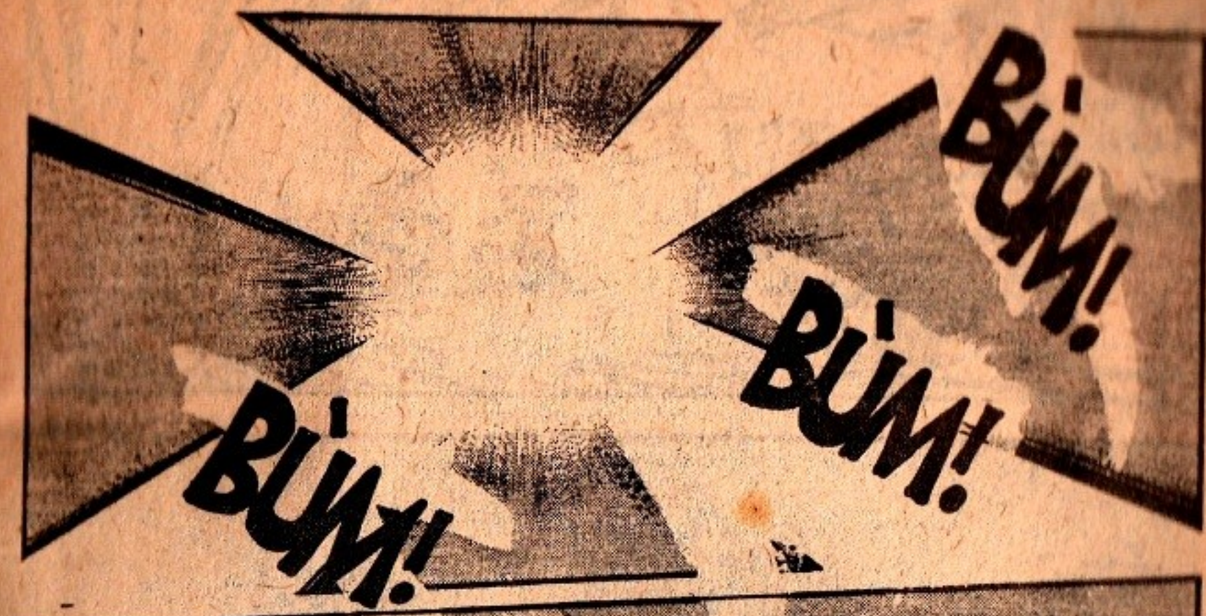

thuongmaitruongxua.vn

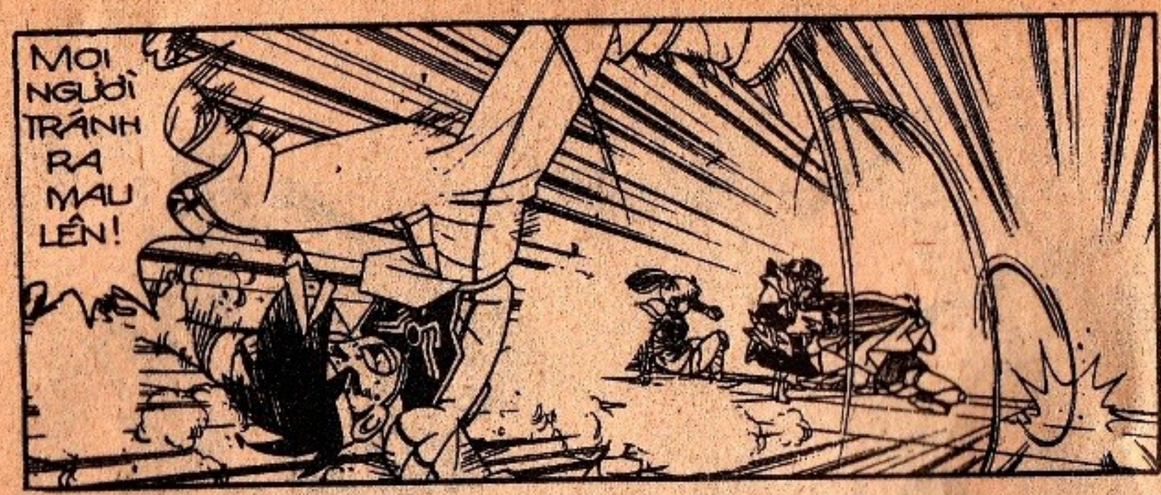

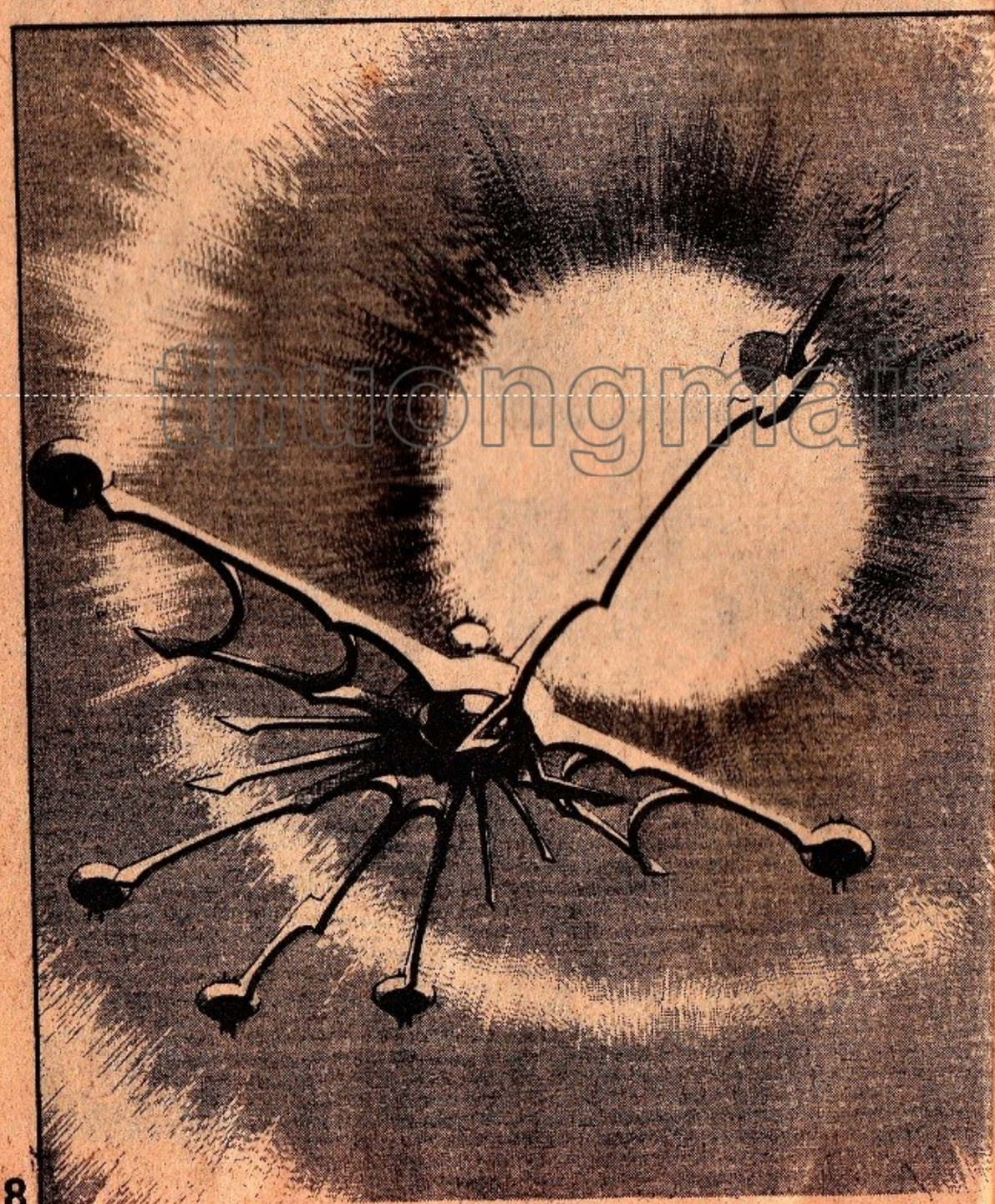

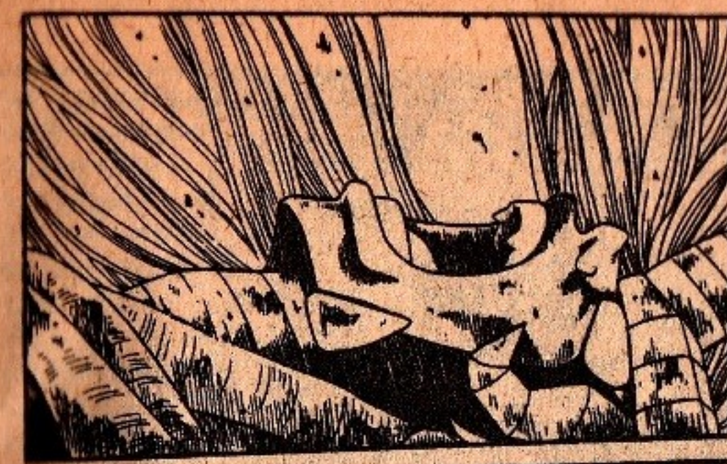

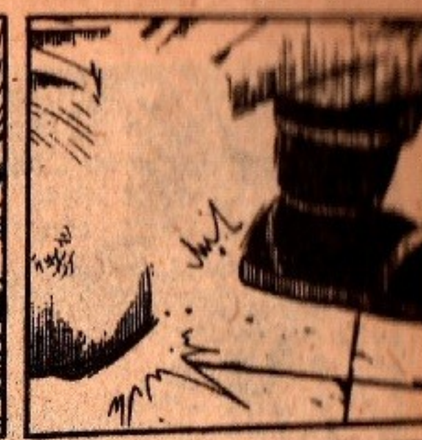

thuongmaitruongxua.vn

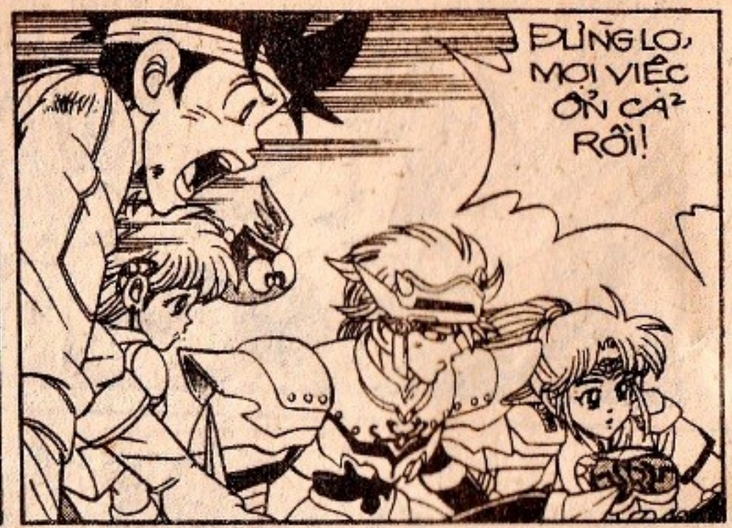

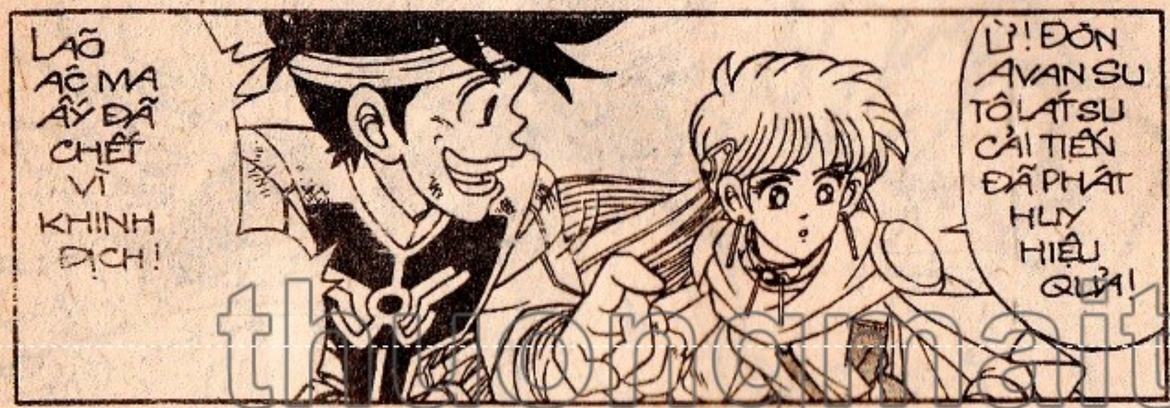

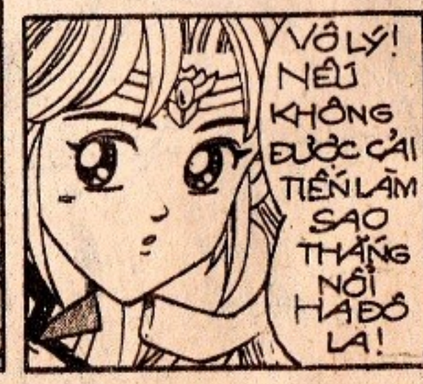

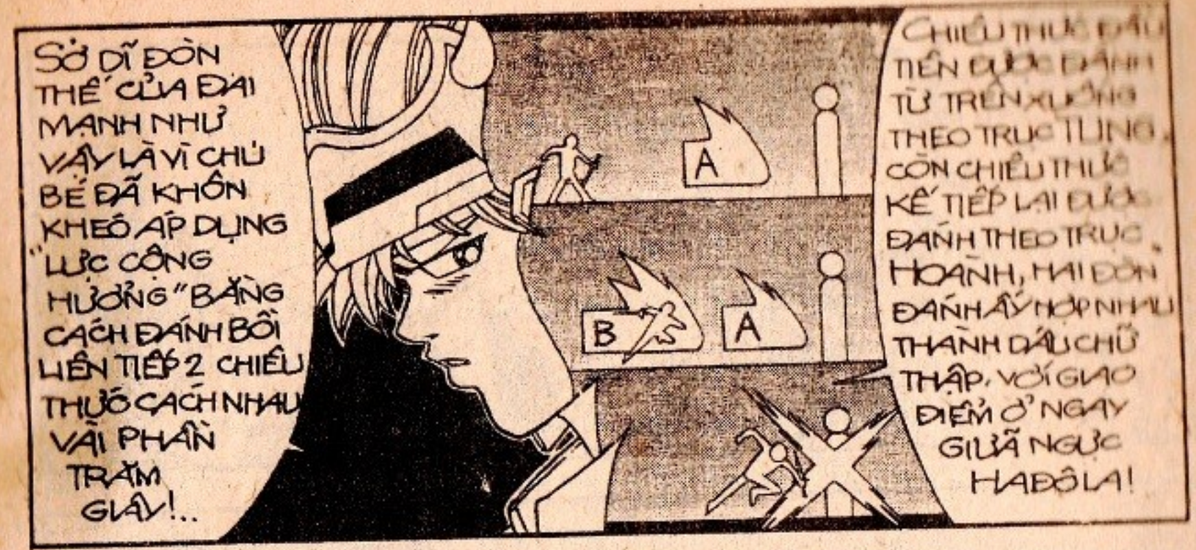

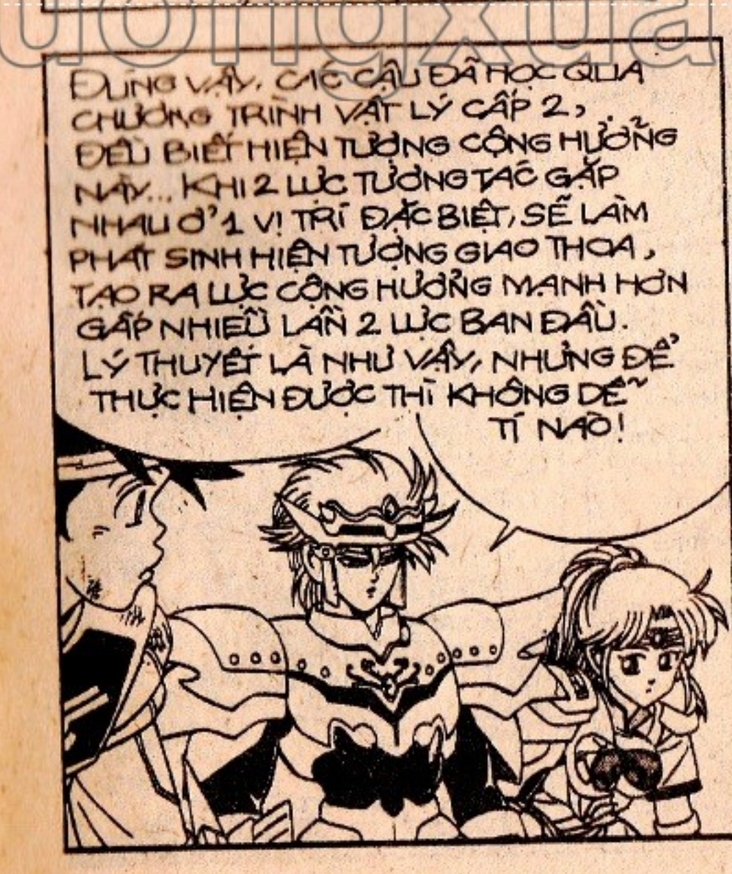

thuongmaitruongxua.vn

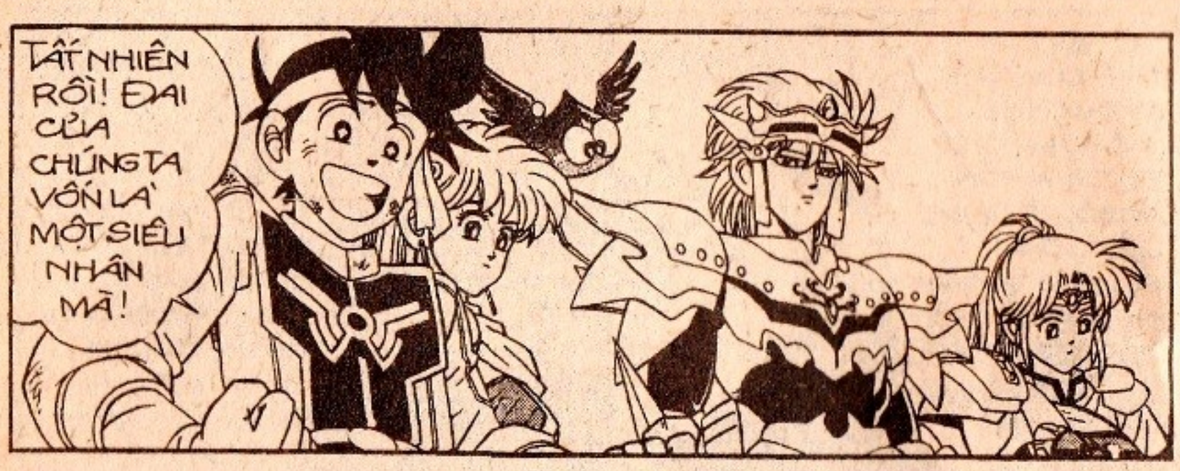

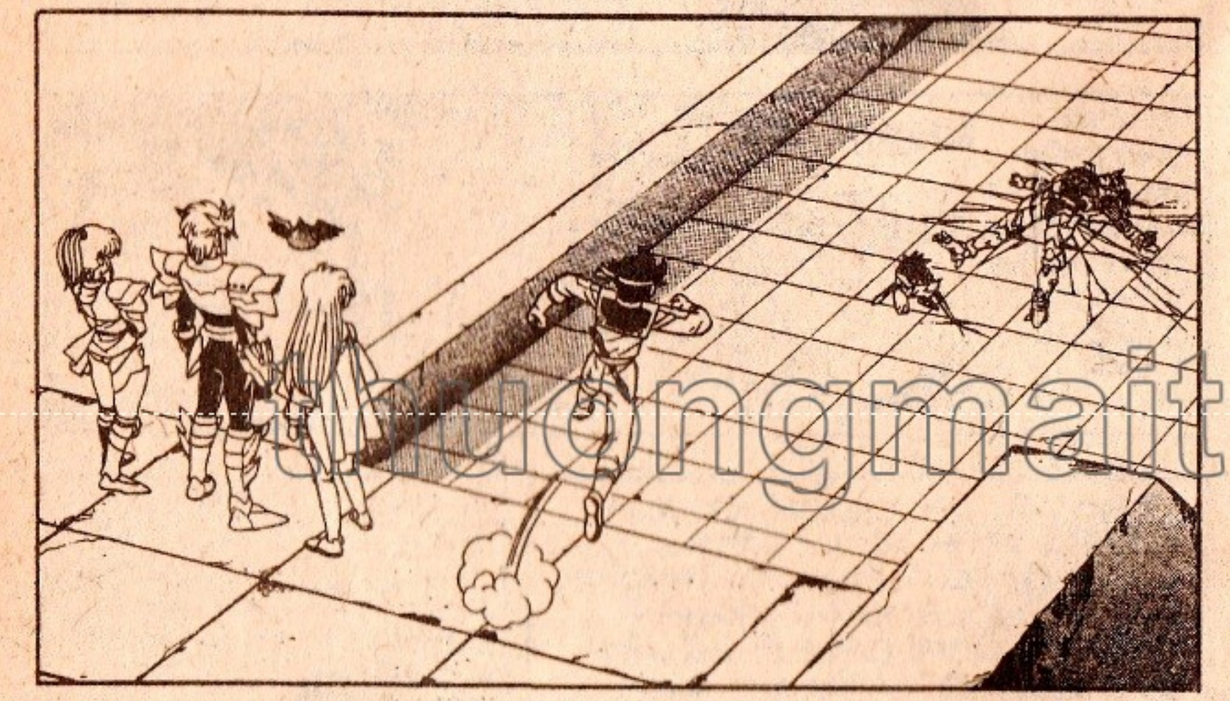

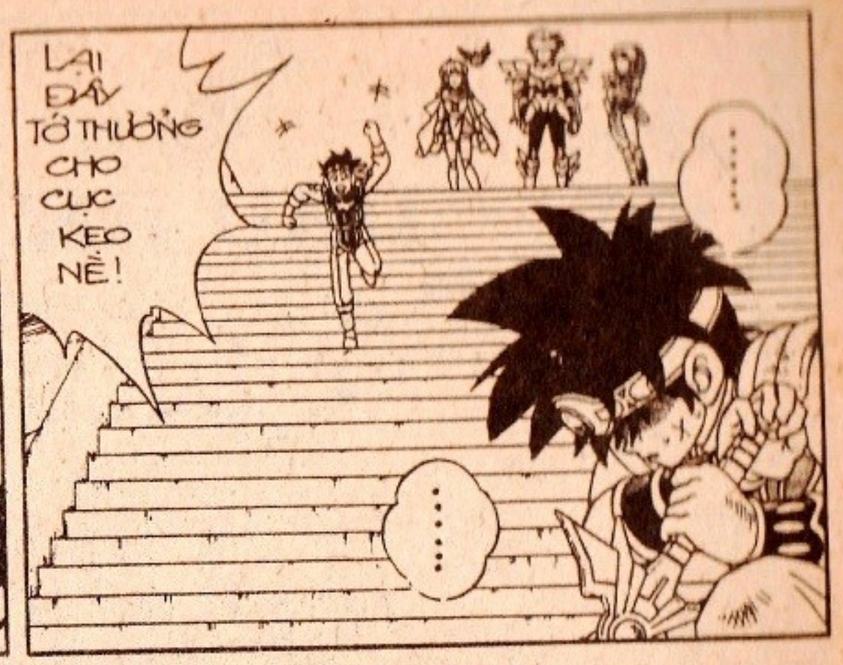

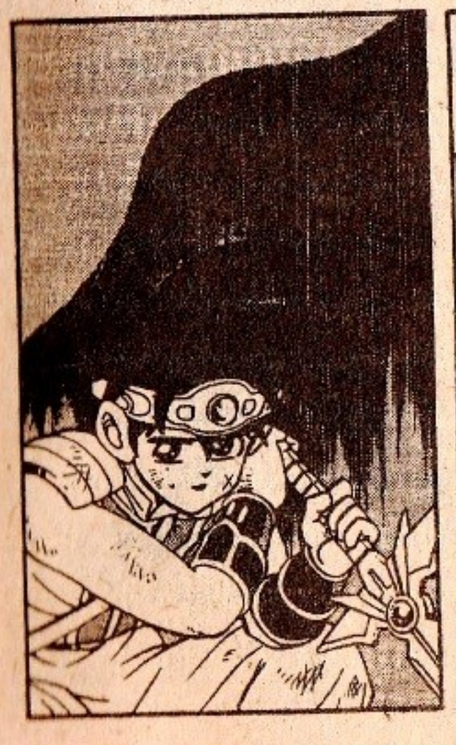

truongmaitruongxua.vn

DẤU ÂN RỒNGTHIÊNG

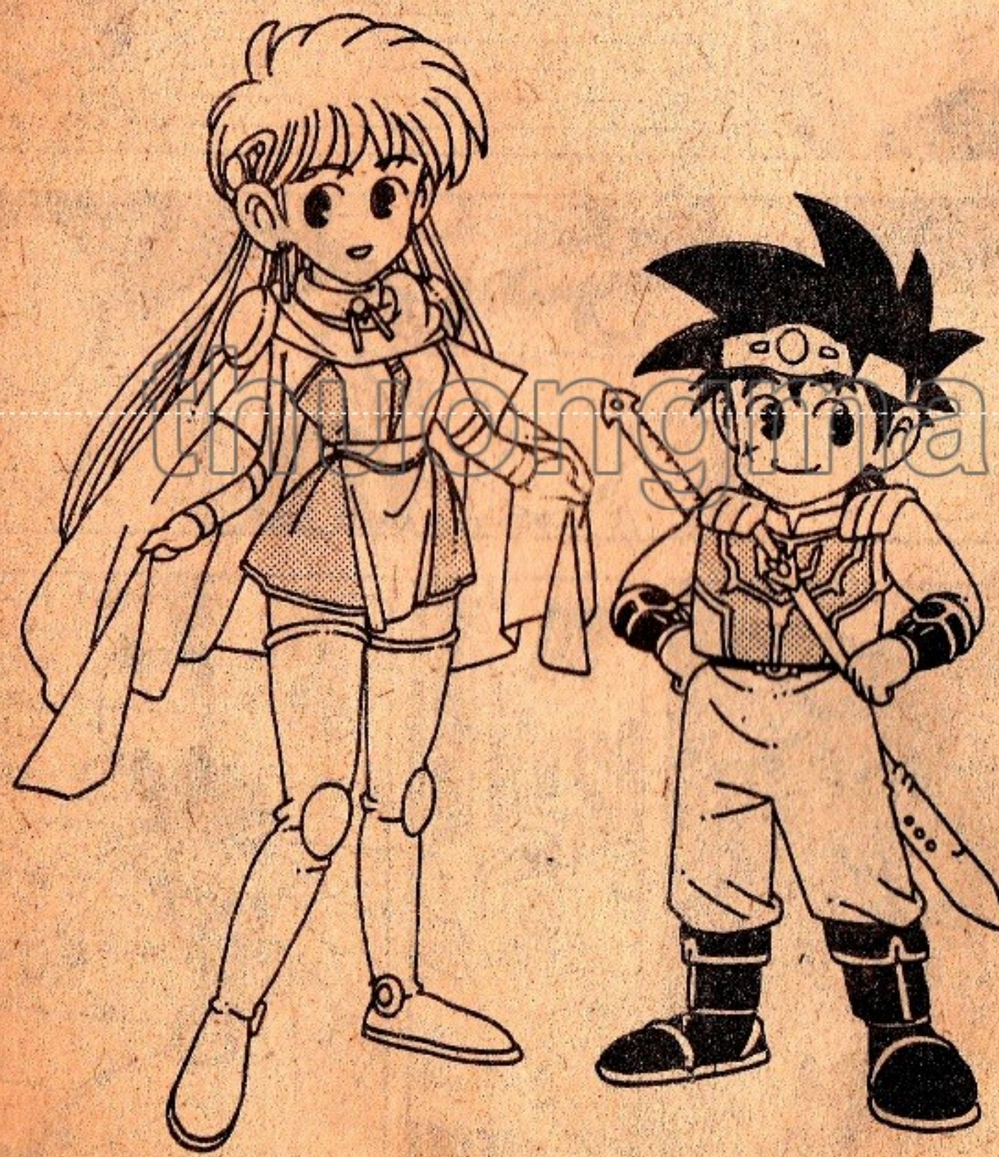

thuongmaitruongxua.vn

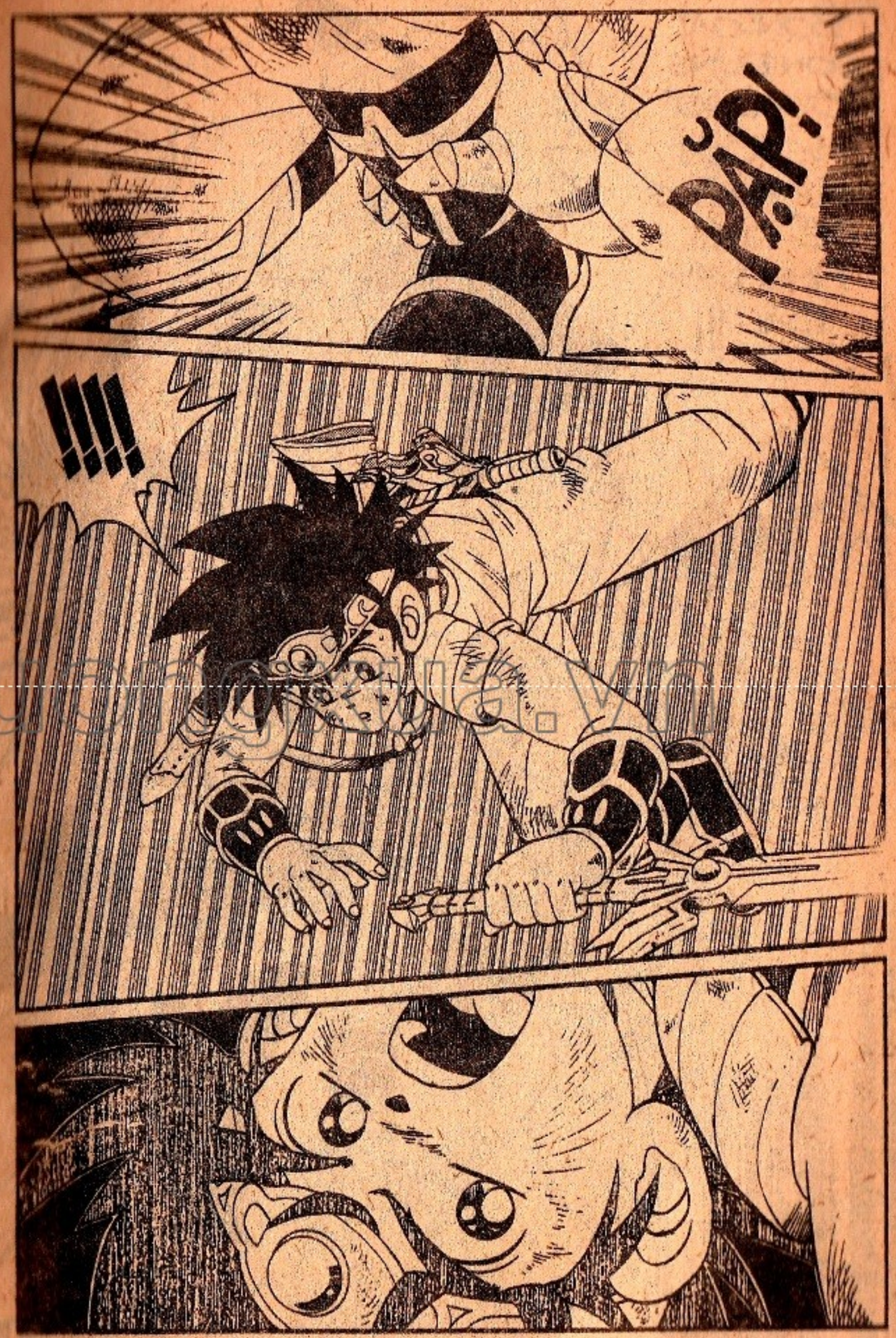

BỌN OẮT CON ĐỪNG VỘI MỪNG! HADÔLA NÀY KHÔNG DỄ CHẾT NHƯ VẬY ĐÂU !!!

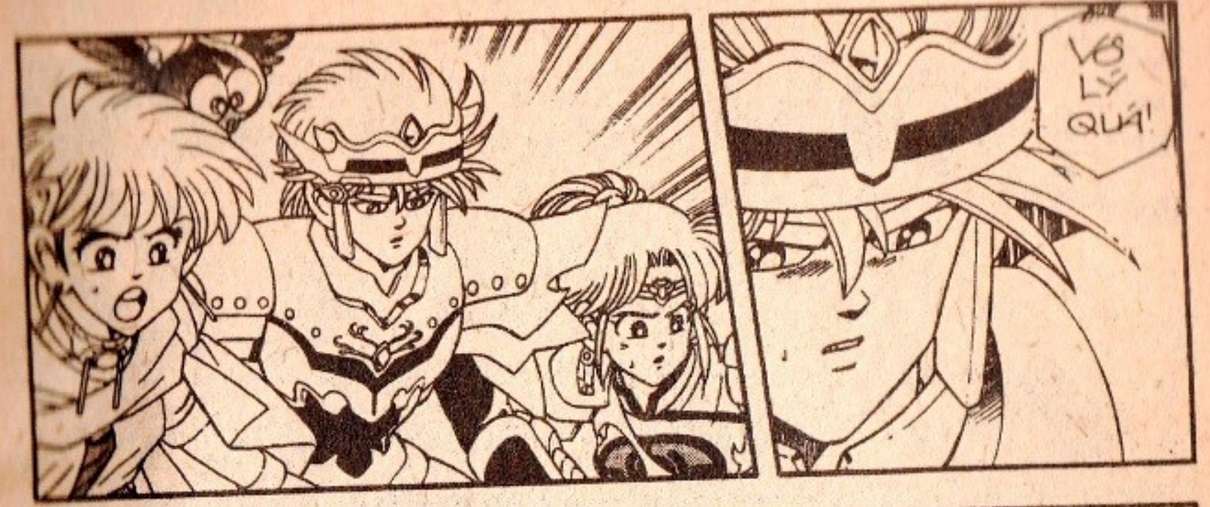

thuongmaitruongxua.vn

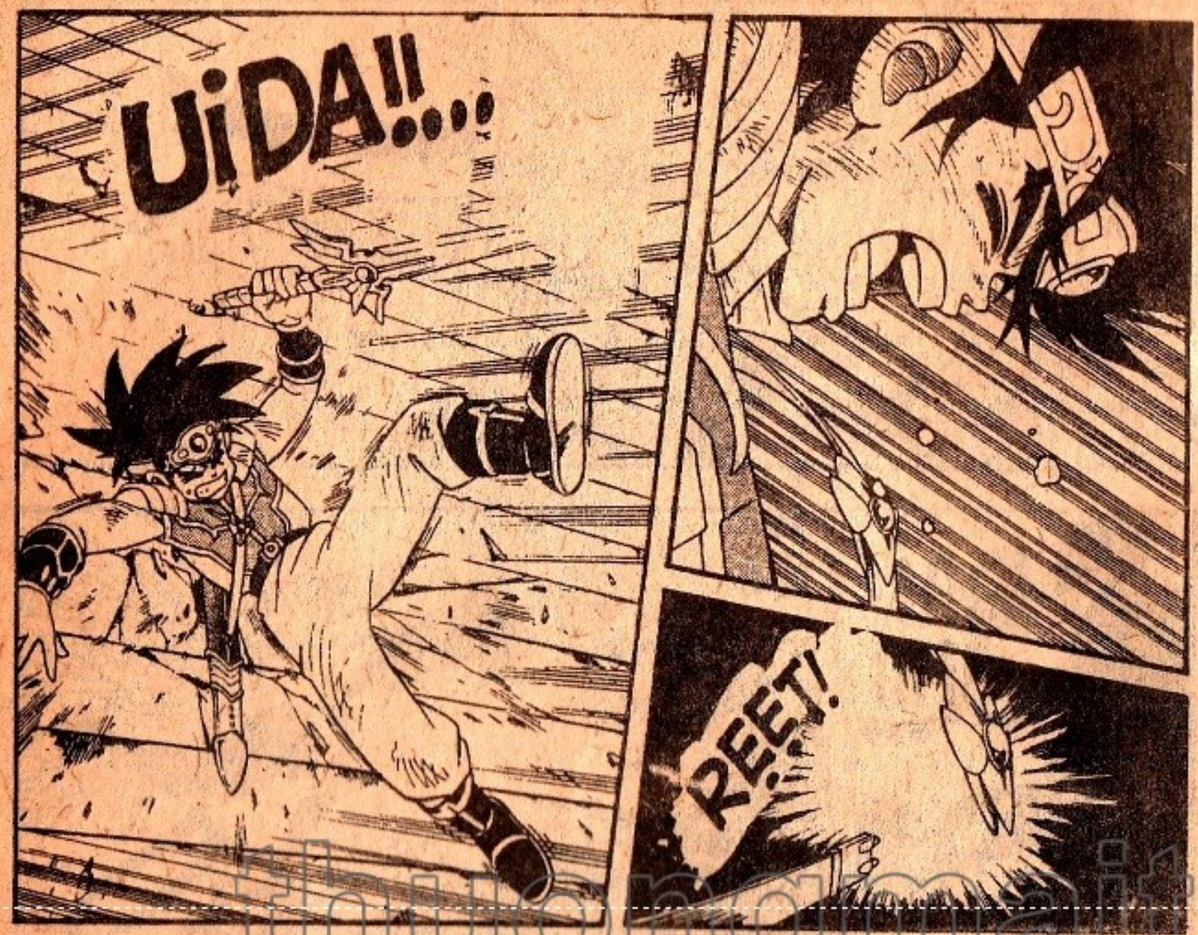

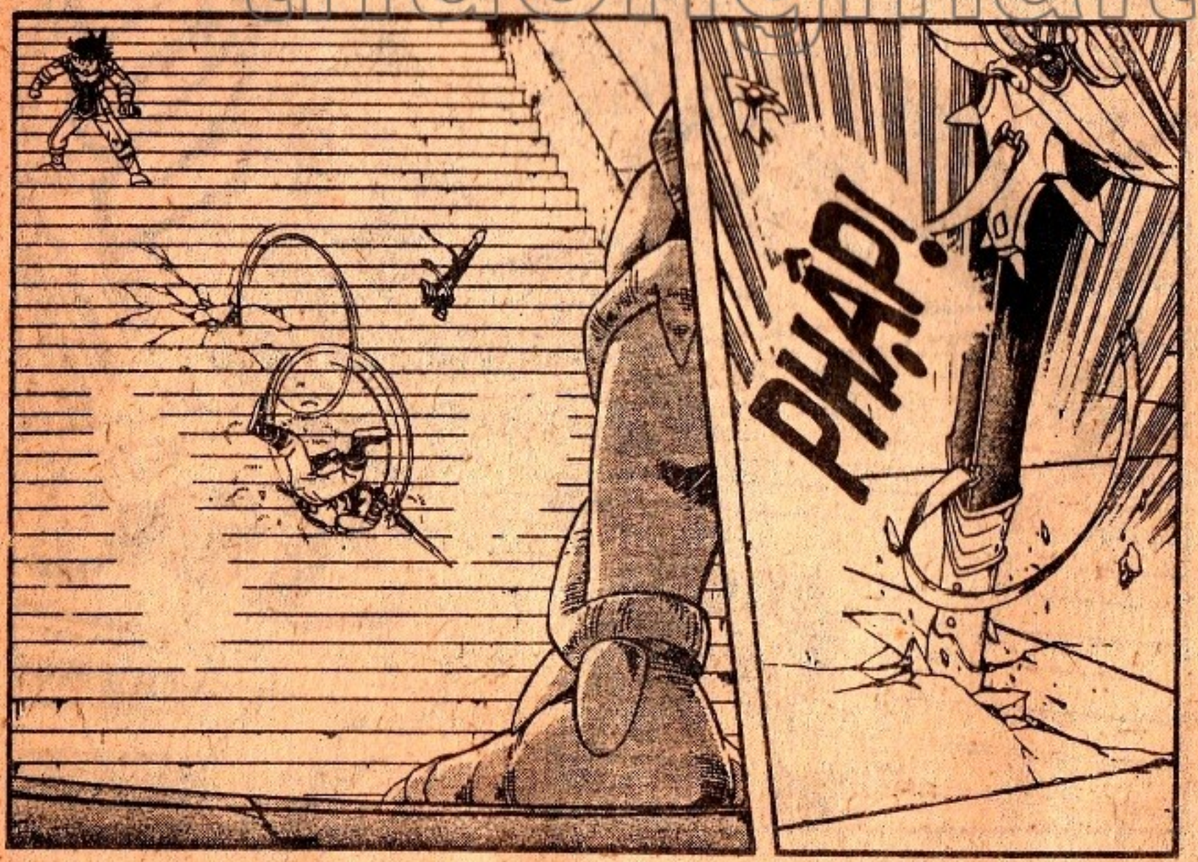

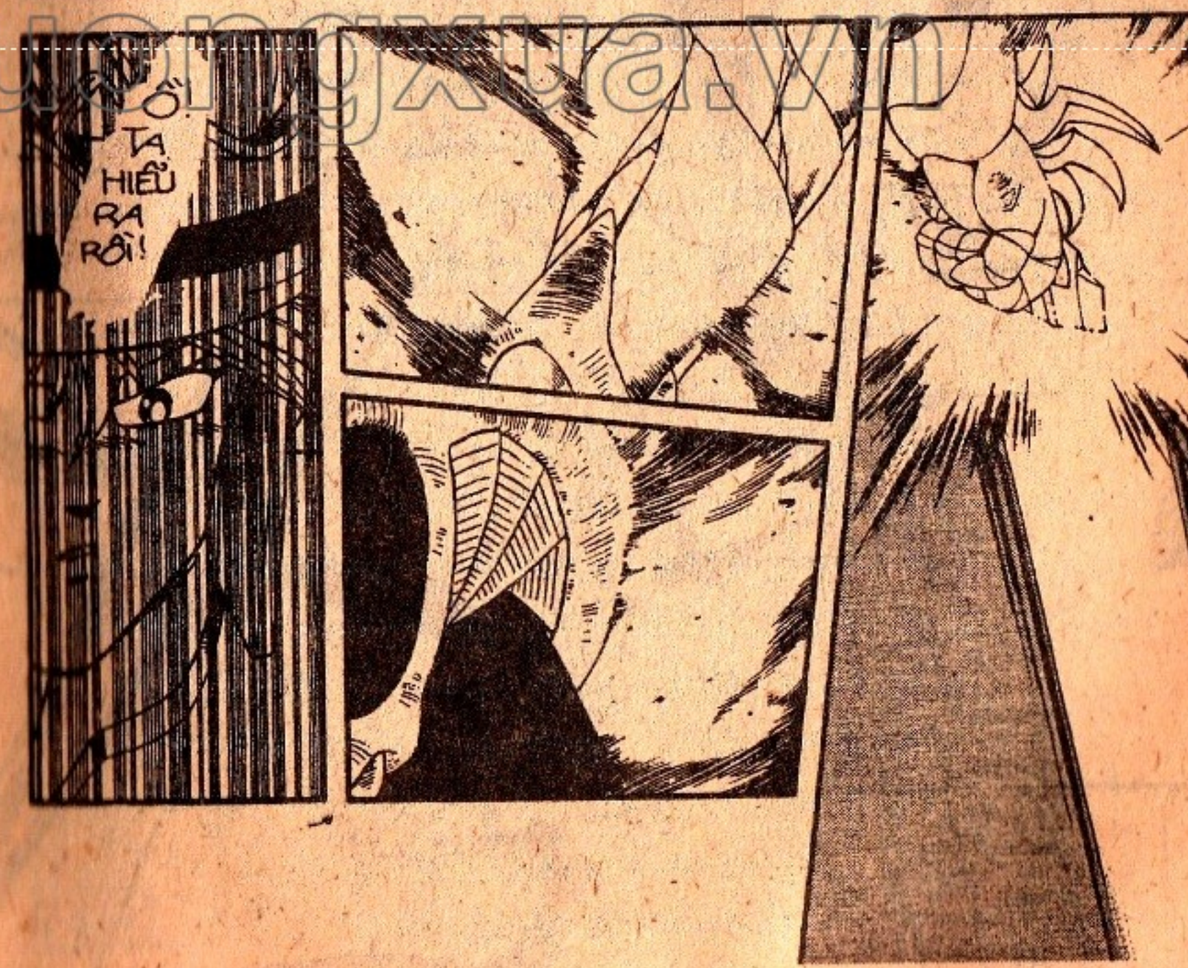

thuongmaitruongxua.vn

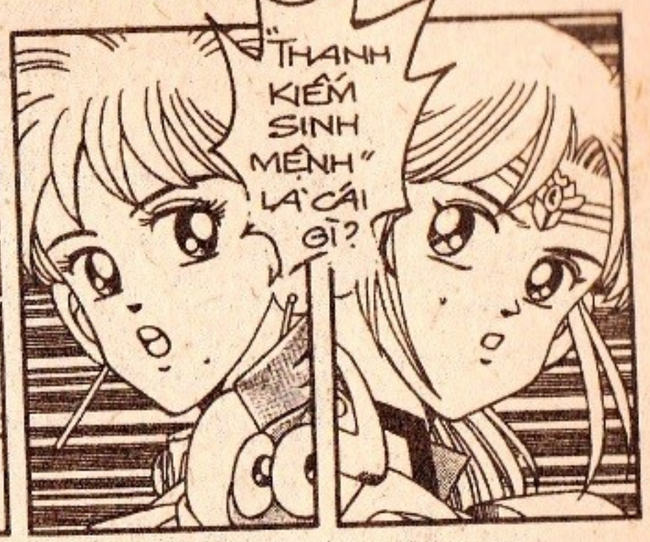

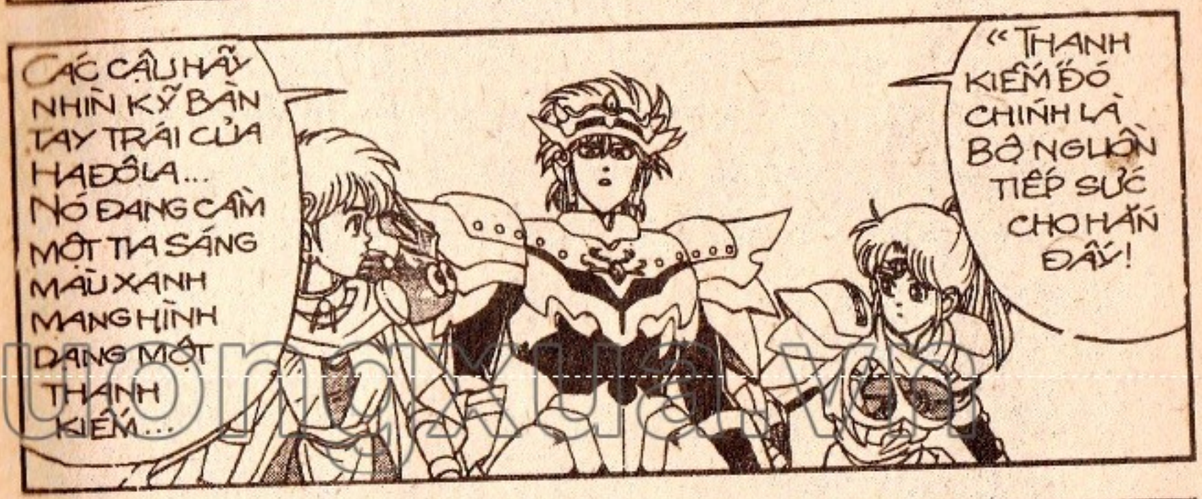

thuongmaitruongxua.com

CÁC NGƯỜI ĐÃ TIÊU DIỆT BỌN ĐÀN EM NGŨ HỔ CỜ VUA CỦA TA!...

TA THỀ QUYẾT TRẢ THÙ CHO BỌN CHÚNG!!!

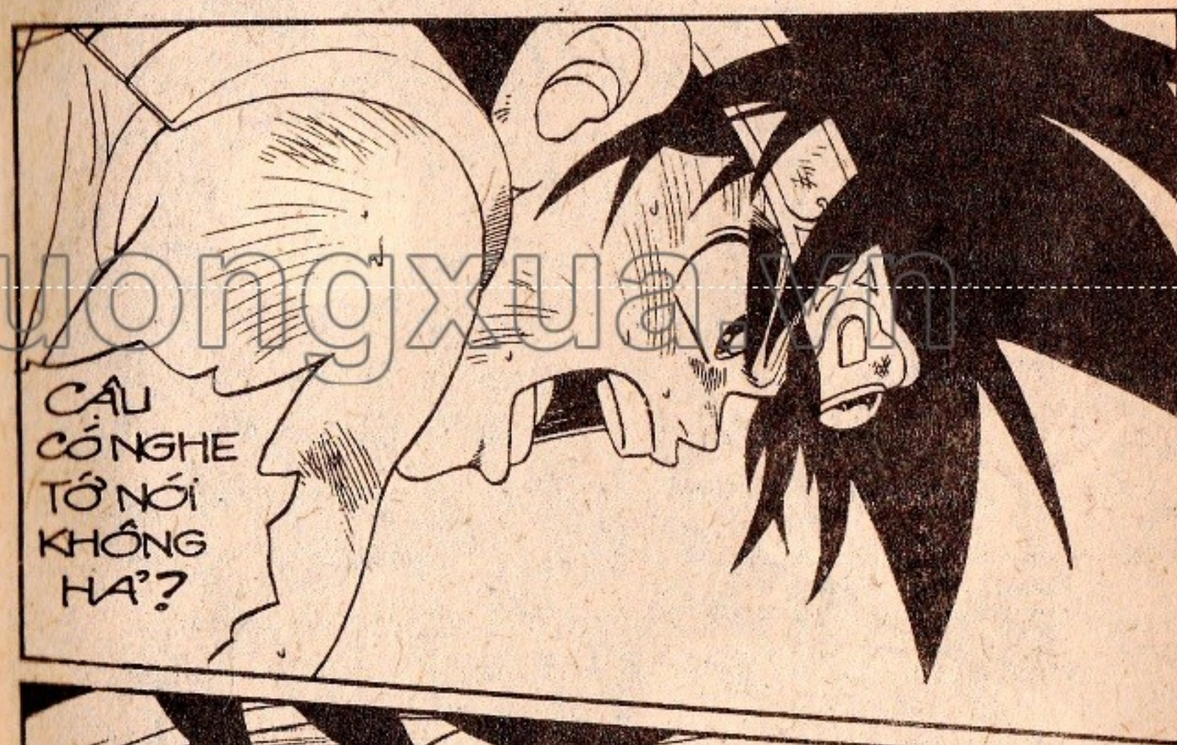

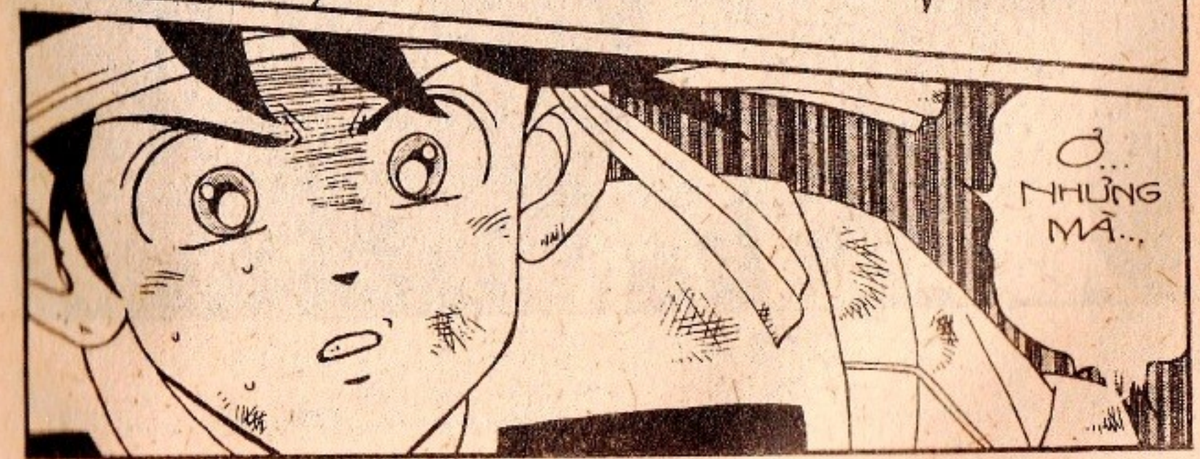

thuongmaitruongxua.vn

DẤU ẤN RỒNG THIÊNG

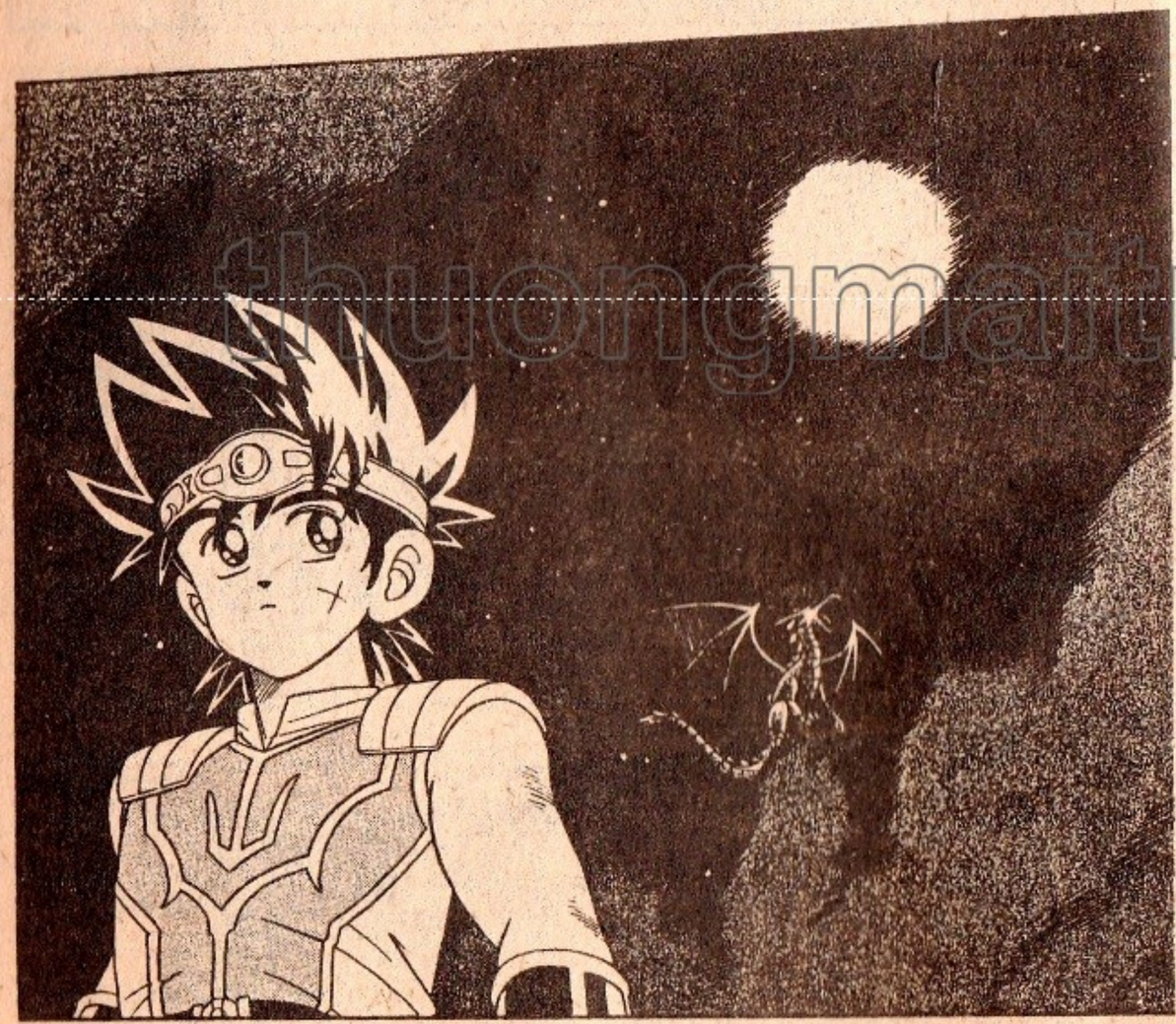

thuongmaitruongxua.vn

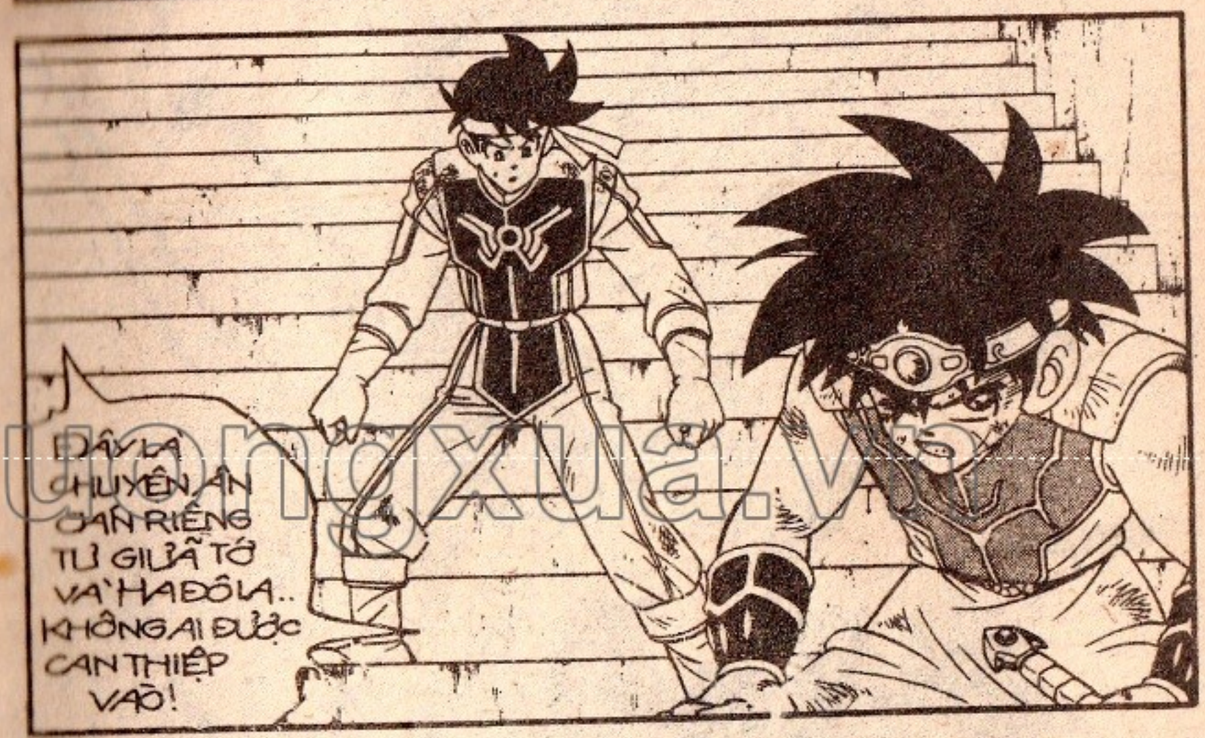

THÔI ĐƯỢC! CẬU MUỐN TỰ SÁT THÌ XIN MỜI!

thuongmaitruongxua.vn

TỚ QUYẾT CHIẾN ĐẤU ĐẾN CÙNG, VÌ NHỮNG NGƯỜI THÂN YÊU ĐÃ KHUẤT!!!

SƯ PHỤ ƠI.. CHA ƠI!... ÔNG BURA SƯ ƠI... CÔ LINH THIÊNG HÃY VỀ ĐÂY CHỨNG GIÁM!

HÔM NAY CON QUYẾT CHIẾN THẮNG KẺ ÁC, BẢO VỆ LẼ PHẢI... ĐỂ ĐÁP LẠI LÒNG KỲ VỌNG CỦA SƯ PHỤ, CỦA CHA VÀ CỦA ÔNG...

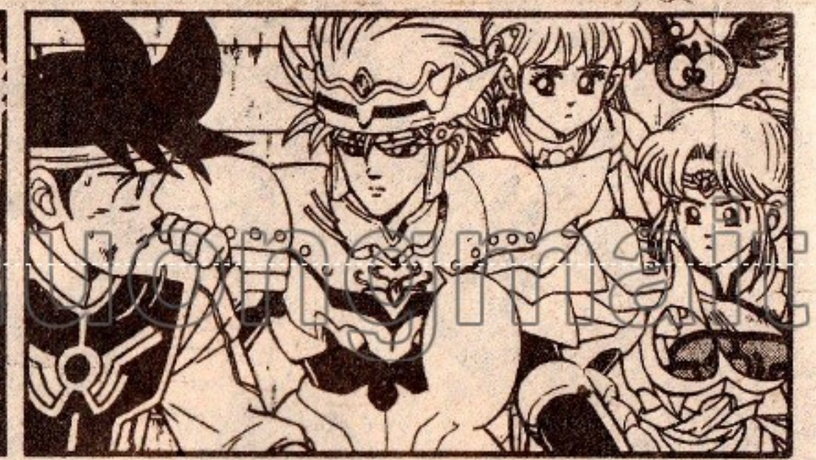

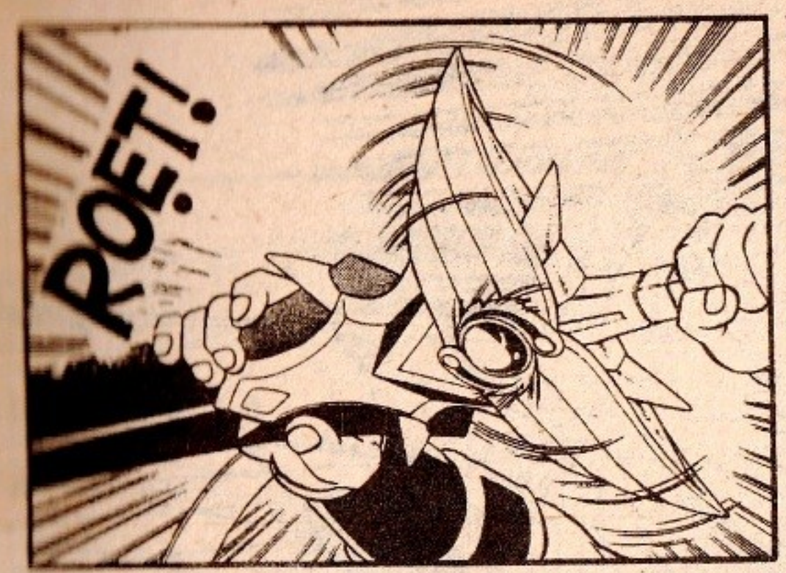

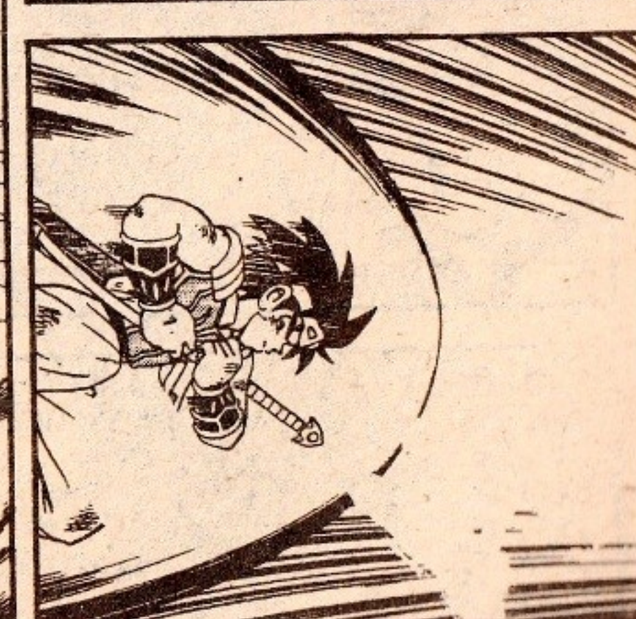

truongmiantruongxua.vn

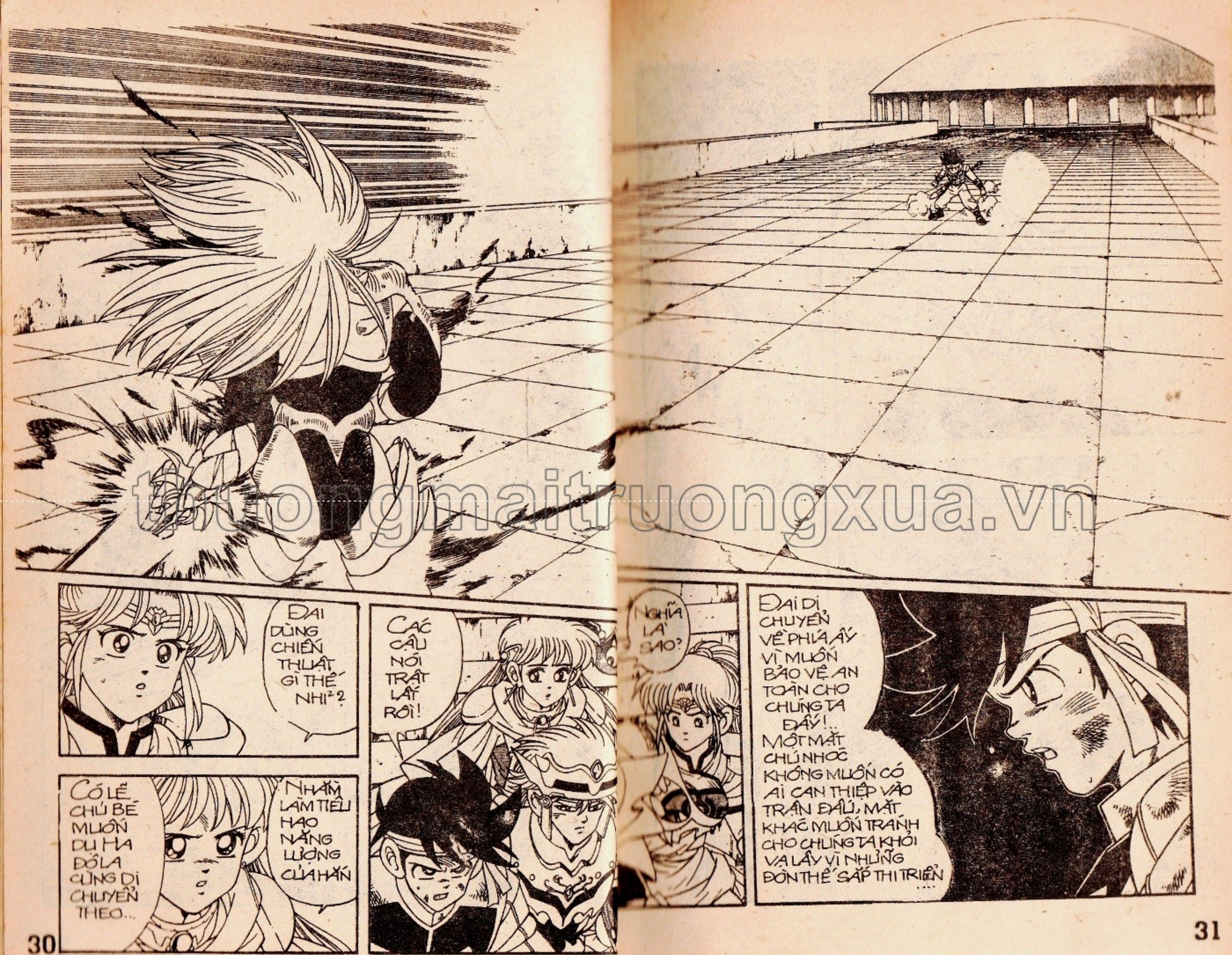

thuongmaitruongxua.vn

DẤU ẤN RỒNG THIÊNG

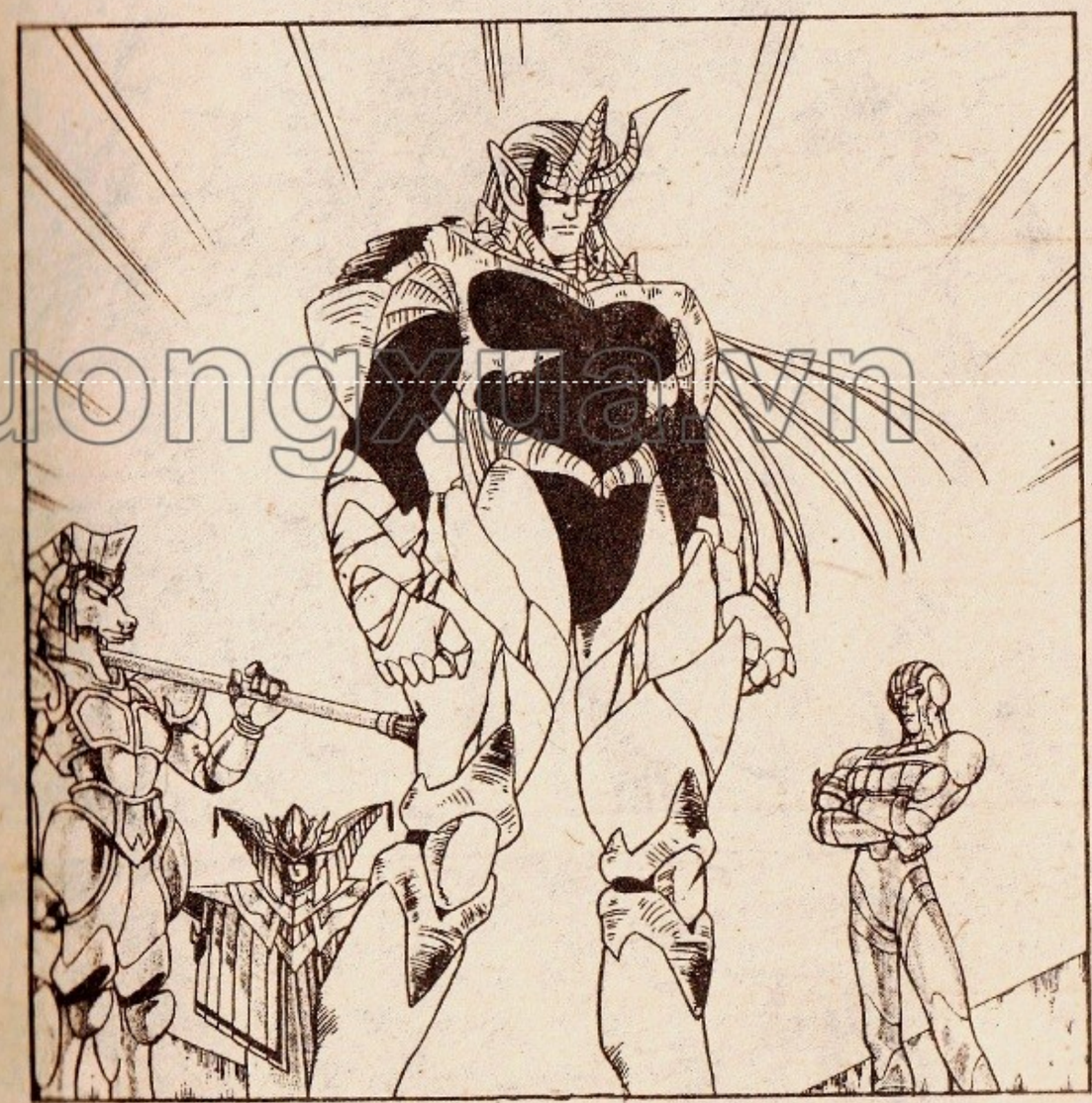

thuongmaitruongxua.vn

ĐẠI DŨNG SĨ, MI ĐÃ BỊ DỒN ĐẾN ĐƯỜNG CÙNG, HÃY TRỔ HẾT TÀI NGHỆ RA TỰ CỨU MÌNH THỬ XEM NÀO!?

TRỜI ƠI! CẢ THÂN HÌNH HẮN BỐC LỬA RỒI KIA!

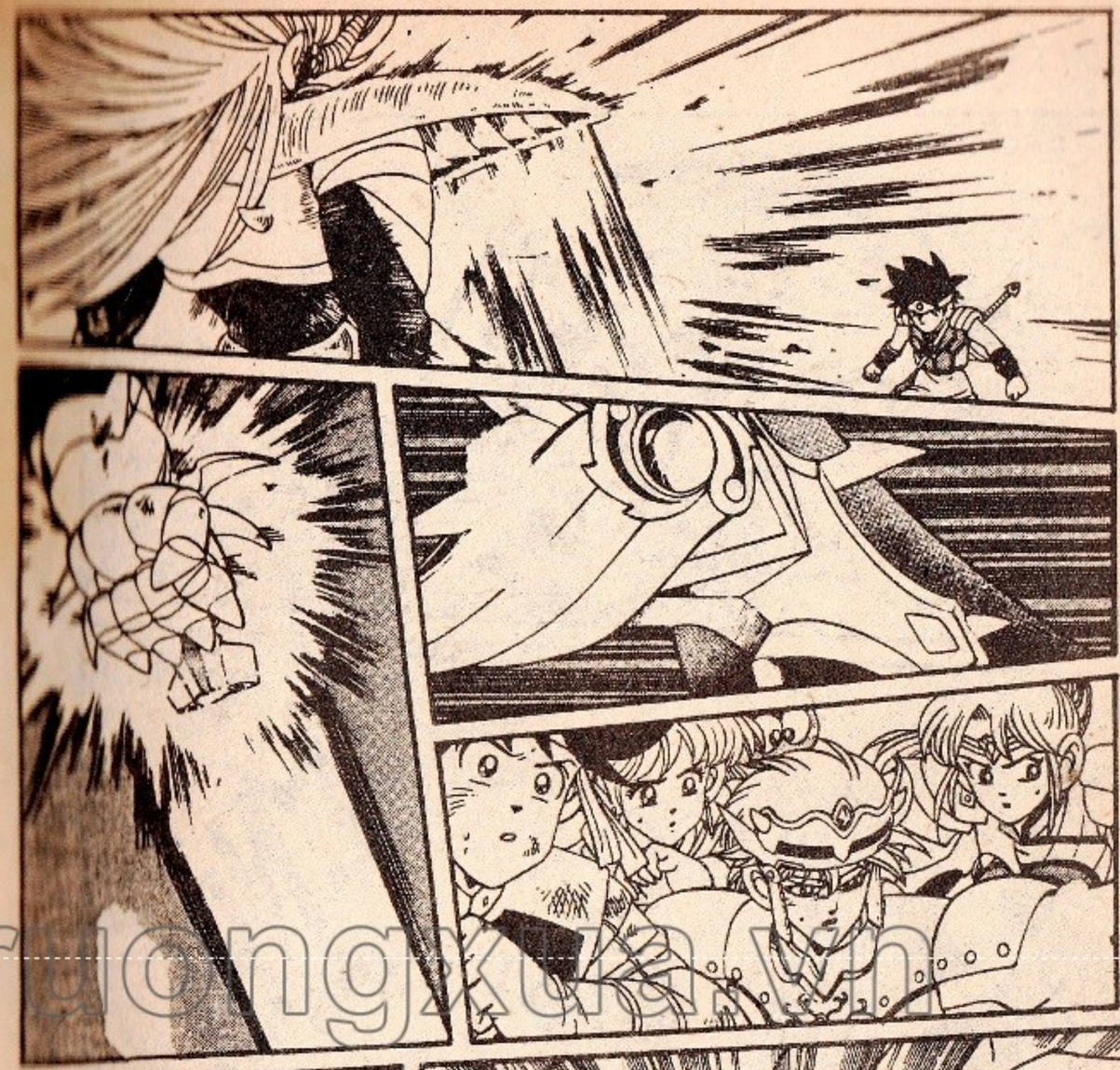

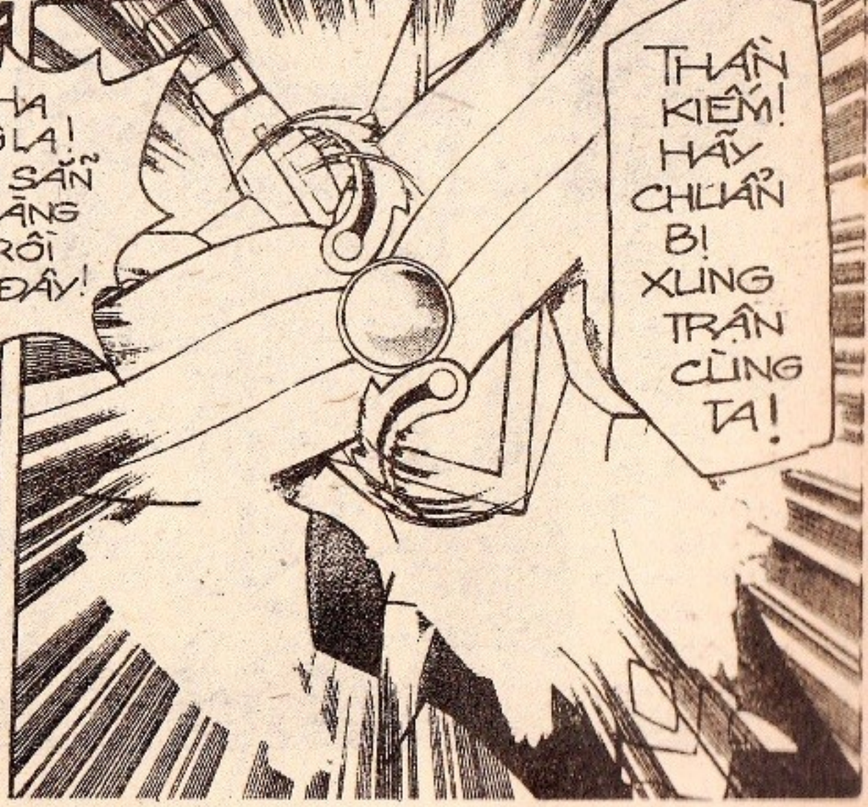

thuongmaitruongxua.vn

REET!

UỲNH!!!

THẦN KIẾM ÔRIHANCÔN VỪA RỜI KHỎI VỎ ĐÃ BÙNG LÊN NHƯ ÁNH CHỚP, LẤN ÁT CẢ MỌI THỨ ÁNH SÁNG CHUNG QUANH!

BỐ ƠI! HÃY VỀ TIẾP SỨC CHO CON !!!

THÁNH HẦU, KIM MÃ, LUÂN XA, BẠCH TƯỢNG VÀ TỐT ĐEN... NHỮNG KẺ TỬ CHÍ CỦA TA...

VONG HỒN CÁC NGƯỜI CÓ LINH THIÊNG HÃY VỀ XEM TA BÁO THÙ THẰNG NHỐC NÈ!

thuongmaitruongxua.vn

thuongmaitruongxua.vn

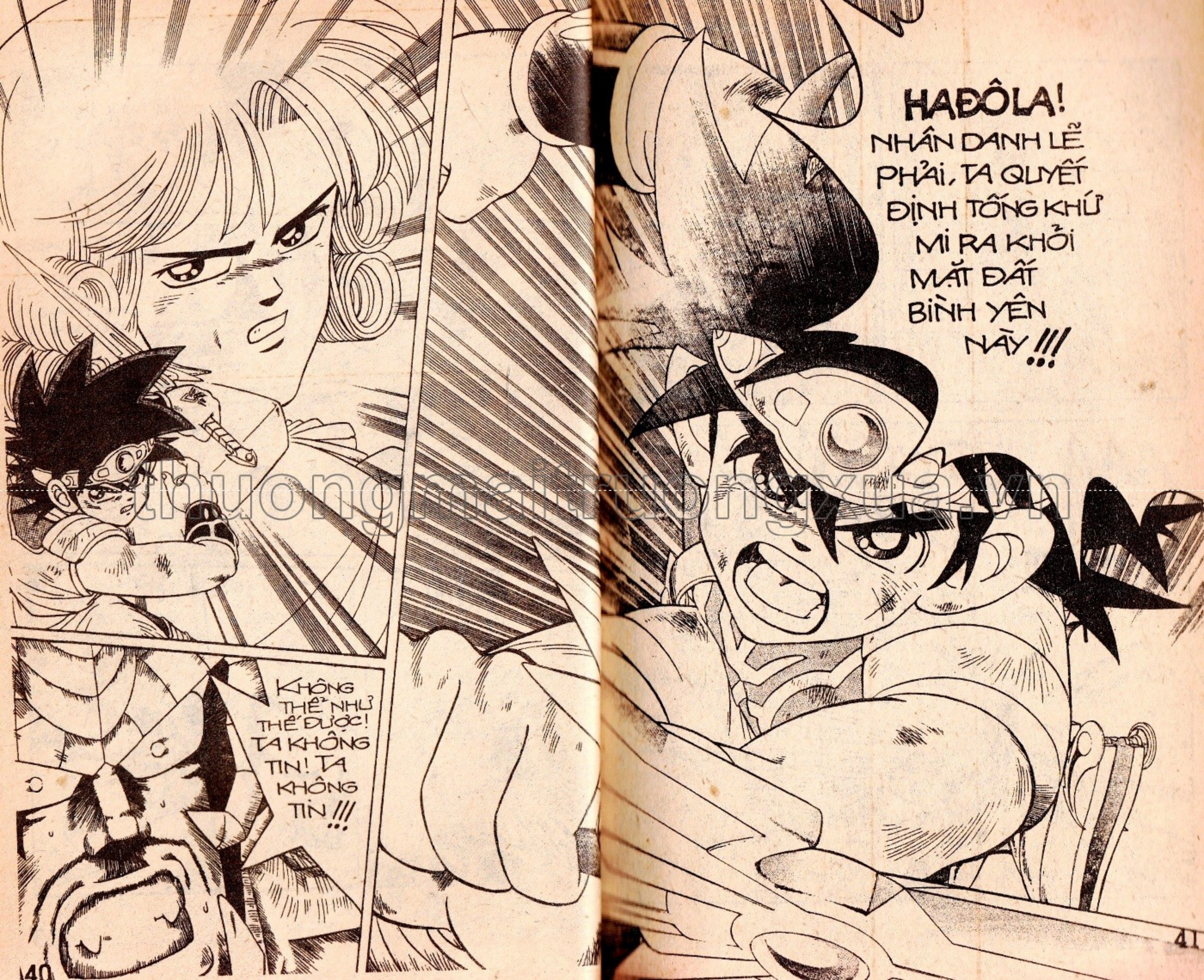

thuongmaitruongxua.vn

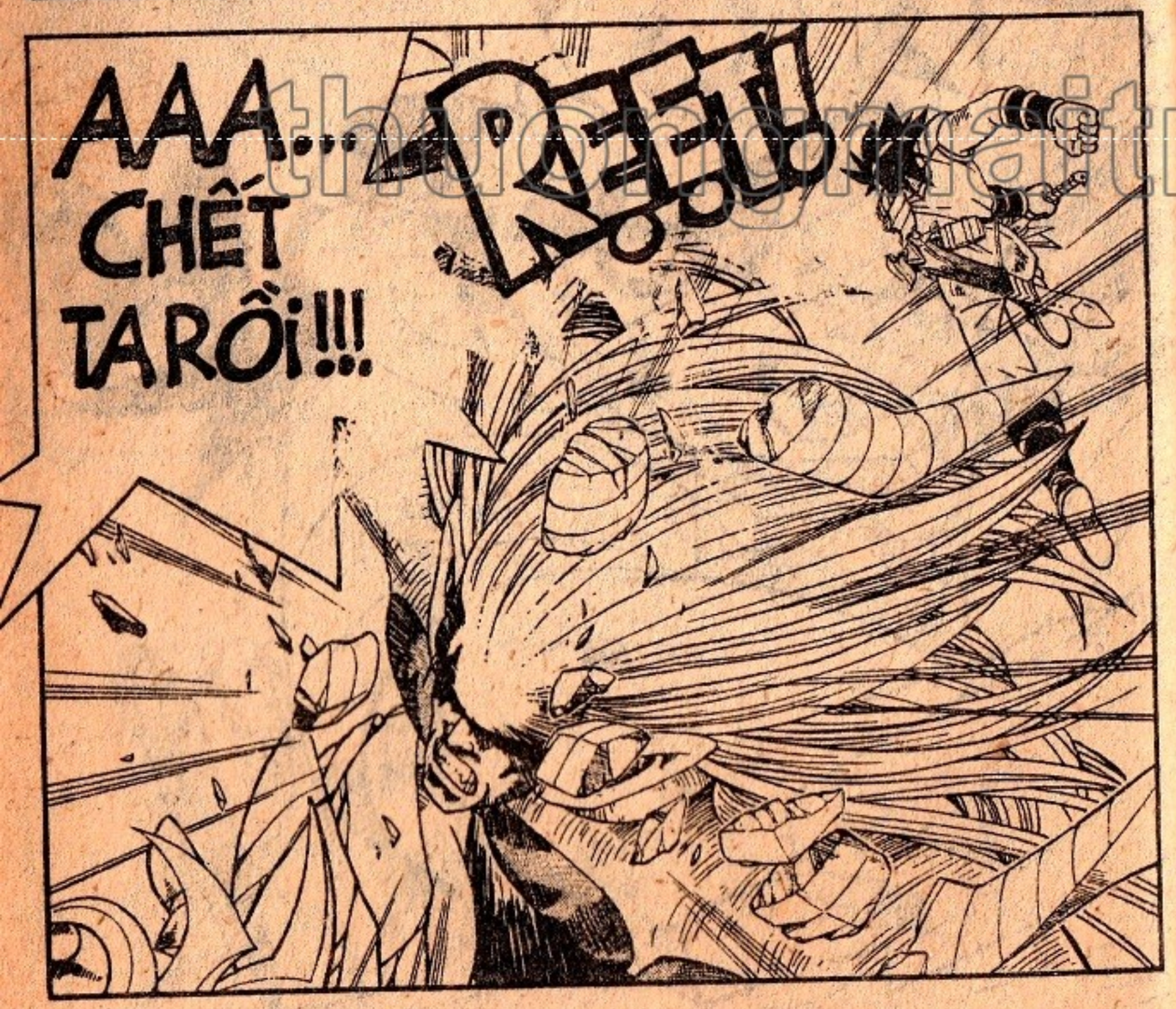

thuongmaitruongxua.vn

DẤU ẤN RỒNG THIÊNG

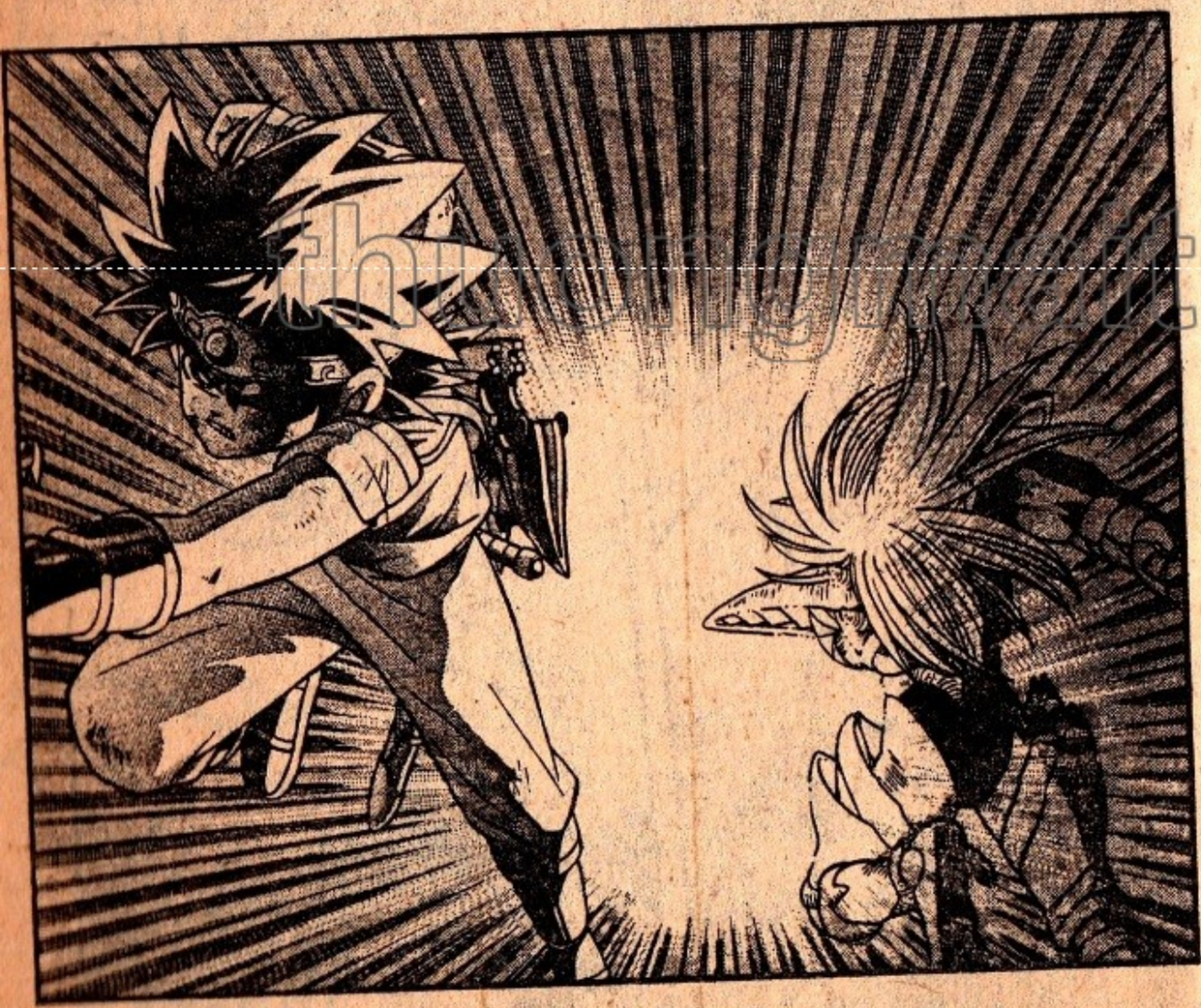

thuongmaitruongxua.vn

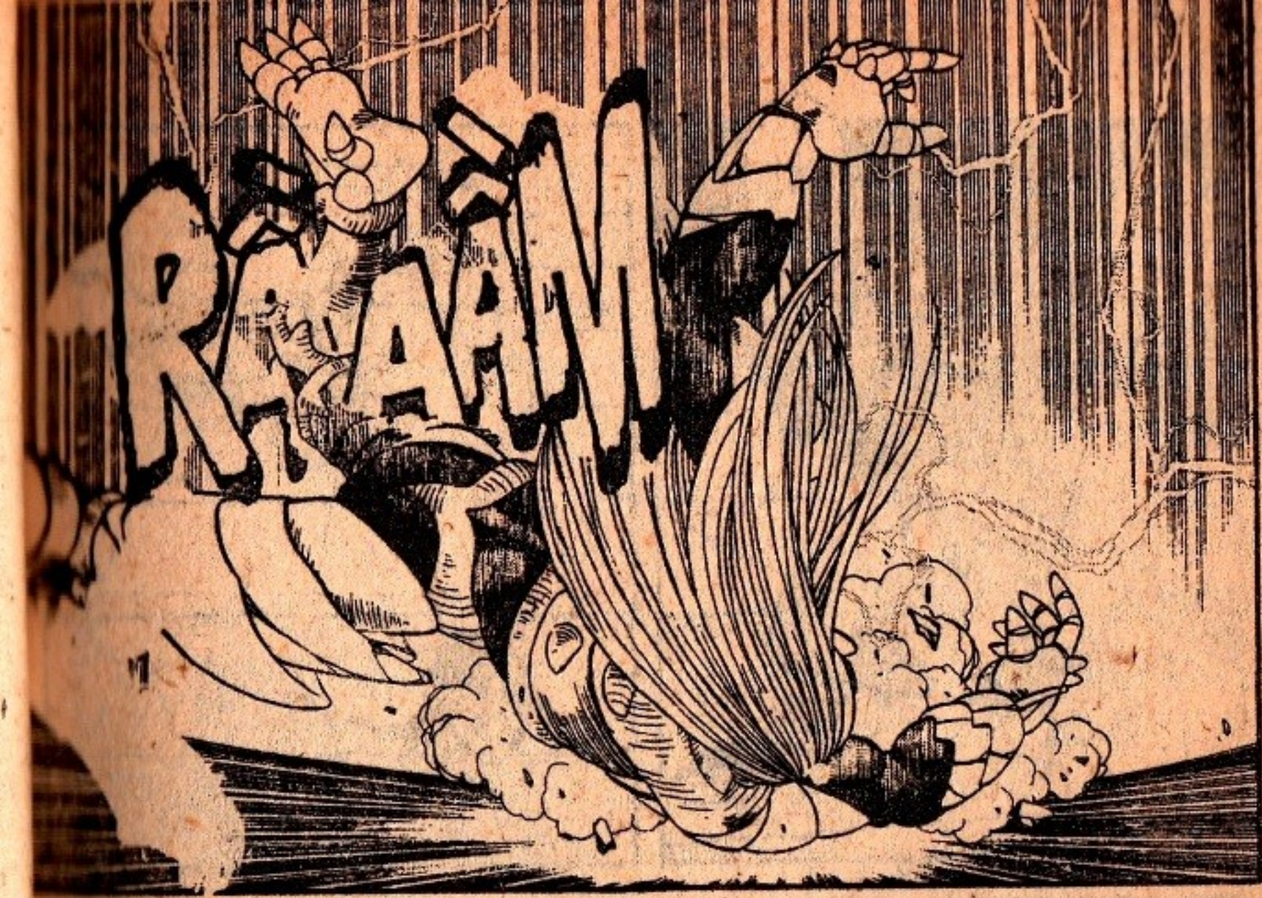

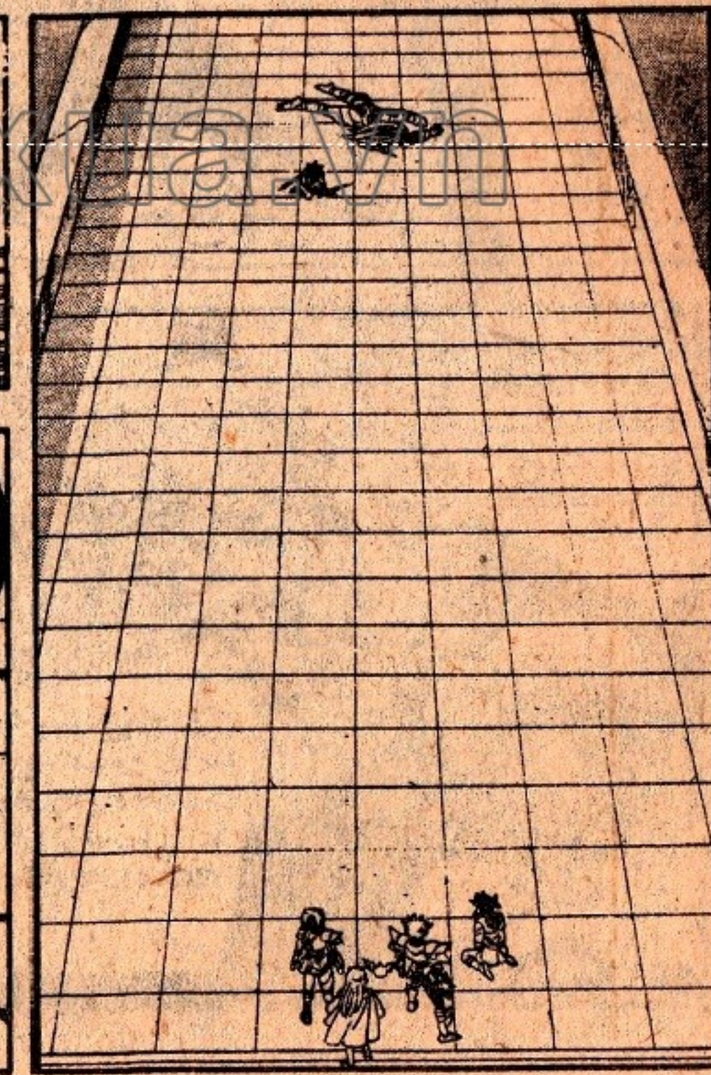

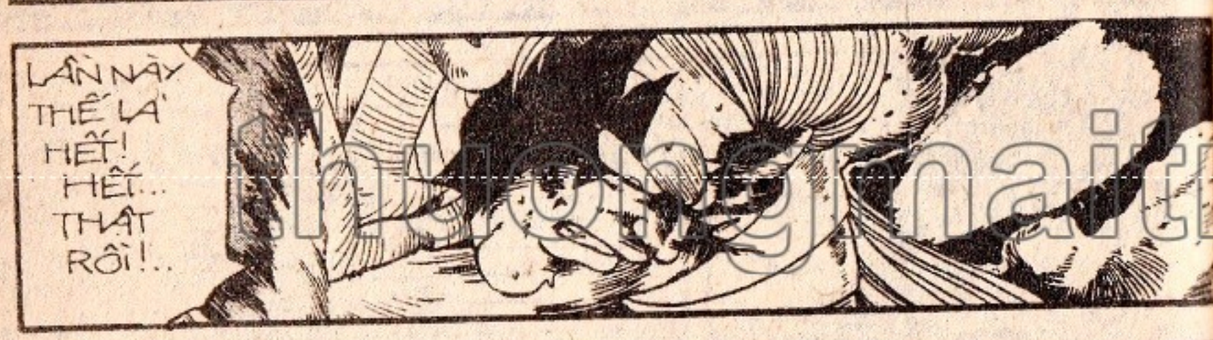

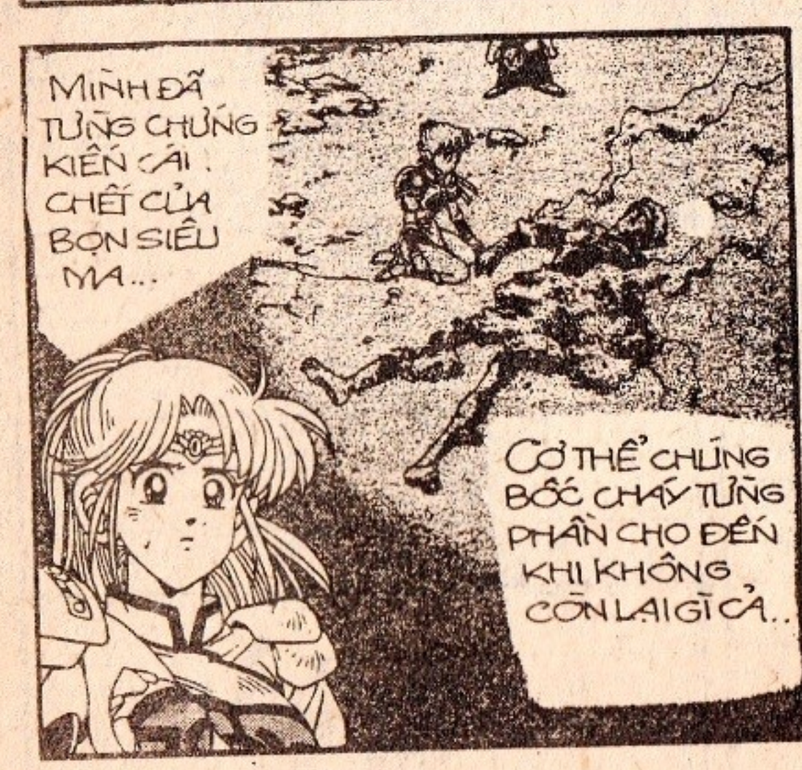

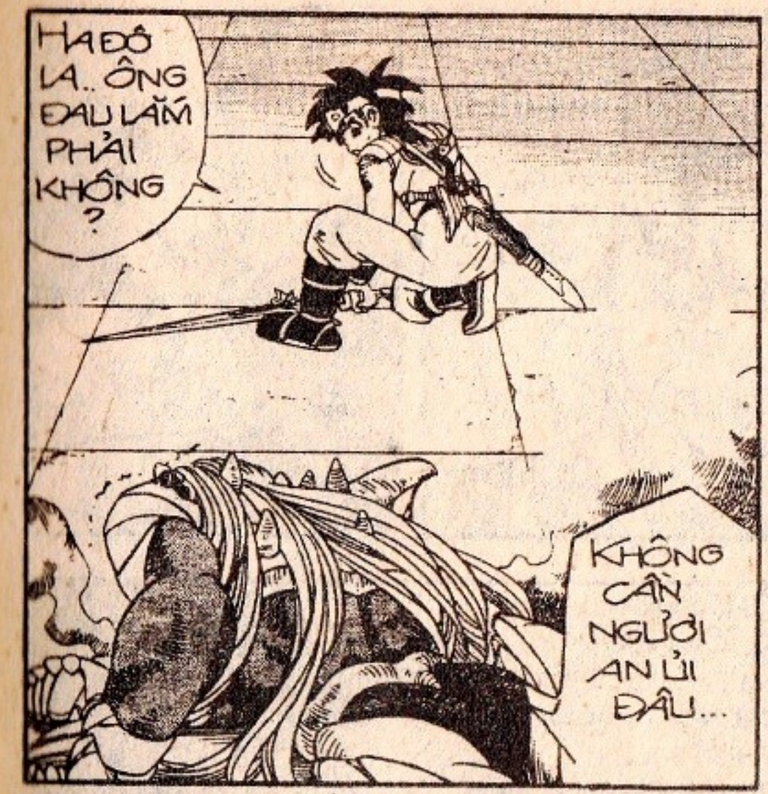

thuongmaitruongxua.com

ĐÚNG VẬY! ÔNG KHÔNG PHẢI LÀ CON NGƯỜI NÊN KHÔNG HIỂU ĐƯỢC TÔI ĐÂU... LÚC NÀY, KHI BỊ ÔNG DỒN VÀO BƯỚC ĐƯỜNG CÙNG, TÔI TƯỞNG ĐÃ TUYỆT VỌNG

NGAY LÚC ẤY TÔI ĐÃ NGHĨ ĐẾN CHA TÔI VÀ SƯ PHỤ A-VANDÊ!

.....

GIỎI LẮM! TA HIỂU RỒI!

TRONG CƠN TUYỆT VỌNG, MI ĐÃ ĐƯỢC HỌ BAN THÊM SỨC MẠNH Ý CHÍ CHỨ SÌ?

CHÍNH NHỜ SỨC MẠNH ẤY, MI ĐÃ KỊP SÁNG TẠO RA CHIÊU THỨC MỚI, DUNG HÒA GIỮA 2 TRƯỜNG PHÁI BARAN VÀ AVAN DÊ, ĐÚNG KHÔNG?

LỪ.. THÌ CŨNG GẦN NHƯ VẬY!

NGƯỜI NÓI RẤT ĐÚNG, NGƯỜI TRẦN GIAN CÁC NGƯỜI TUY YẾU ĐUỐI VỀ THỂ TRẠNG NHƯNG LẠI CÓ SỨC MẠNH TINH THẦN LỚN VÔ HẠN.. CÓ THỂ THẮNG MỌI KẺ THÙ...

ĐẾN BÂY GIỜ TA ĐÃ HIỂU RA THÌ SỰ VIỆC ĐÃ QUÁ TRỄ...

ĐẠI DŨNG SĨ... CHÚ BÉ DŨNG CẢM..

TA KHÔNG HỀ ÂN HẬN KHI CHẾT VỀ TAY NGƯỜI!

TRƯỚC KHI THÂN THỂ TA HÓA THÀNH TRO BỤI BAY XA, XIN HÃY BAN CHO TA 1 ÂN HUỆ

TA MUỐN... BẮT TAY NGƯỜI LẦN CUỐI... ĐỂ BÀY TỎ LÒNG... CẢM PHỤC!

thuongmaitruongxua.com

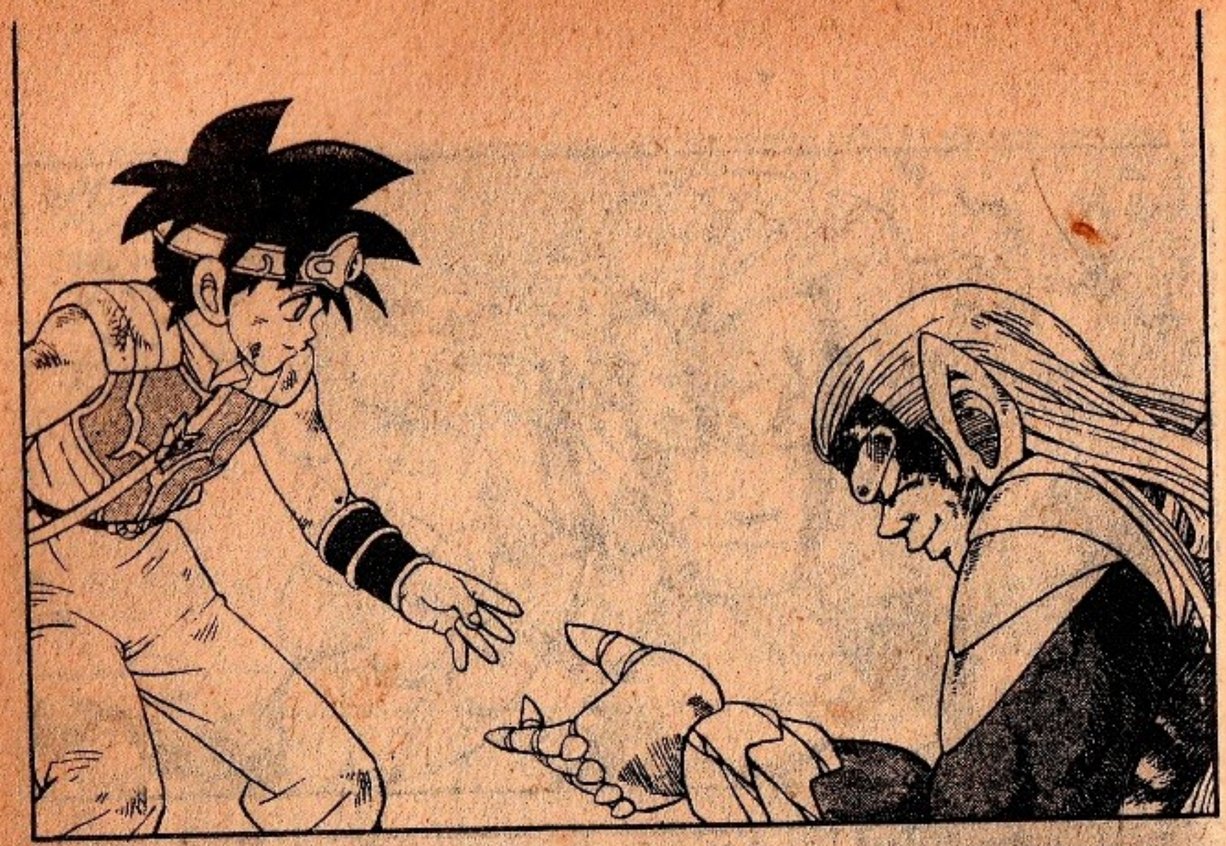

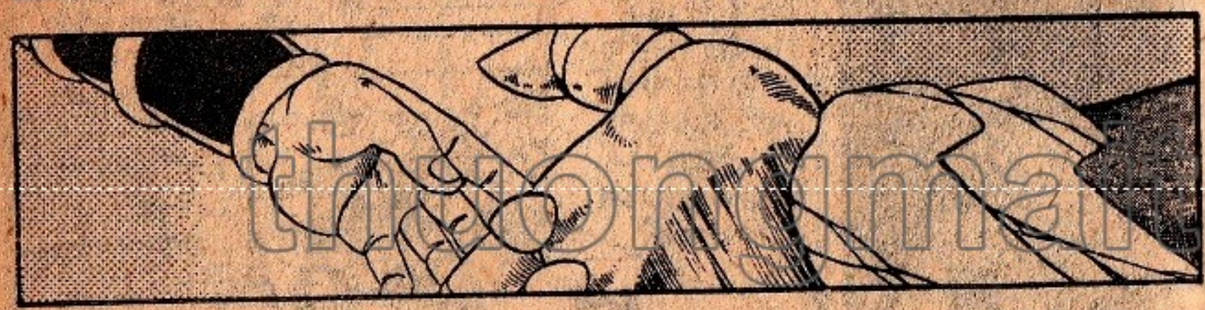

REET!

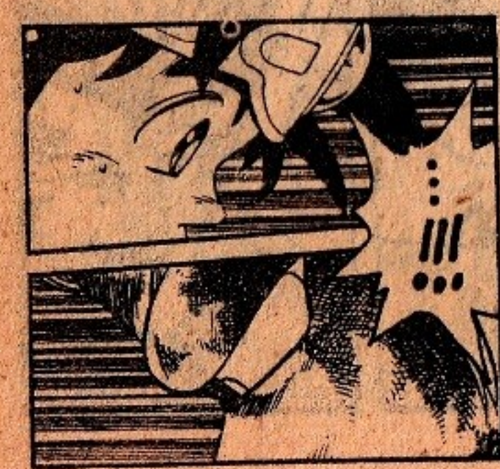
!!!

RẮC!
LỬA? CÁI GÌ VẬY?

PÓC!
PÓC
PÓC!

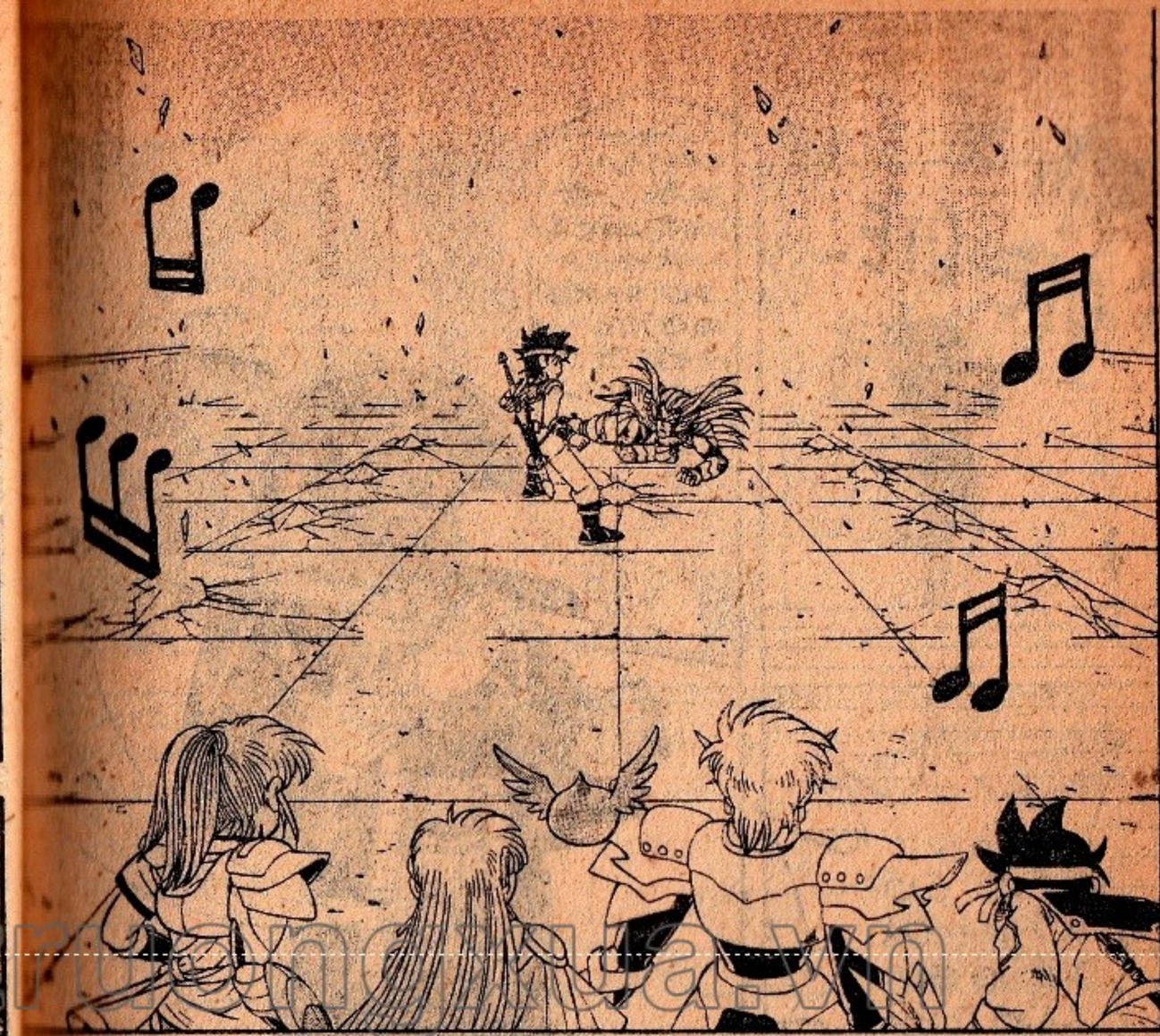

NHÌN KÌA! MẶT ĐẤT BỖNG NỔI LÊN NHỮNG HÌNH THÙ KỲ LẠ!!!

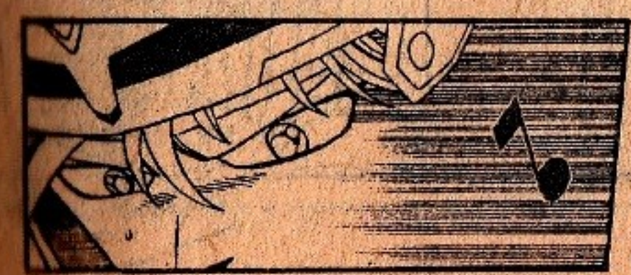

HỆ! CÓ TIẾNG AI THỔI SÁO THÌ PHẢI?

ÒÍE.. ÒÍE...

NGUY RỒI! ĐÓ CHÍNH LÀ TIẾNG GỌI CỦA THẦN CHẾT!!!

CHÍNH TA ĐÂY! THẦN CHẾT KINBAN ĐÂY KHÁ KHEN CHO HUNKEN MI CÓ TRÍ NHỚ TỐT ĐẤY!

TIẾNG SÁO CỦA TA HẮN LÀ HAY LẮM NÊN MI MỚI NHỚ DAI NHƯ VẬY, PHẢI KHÔNG?

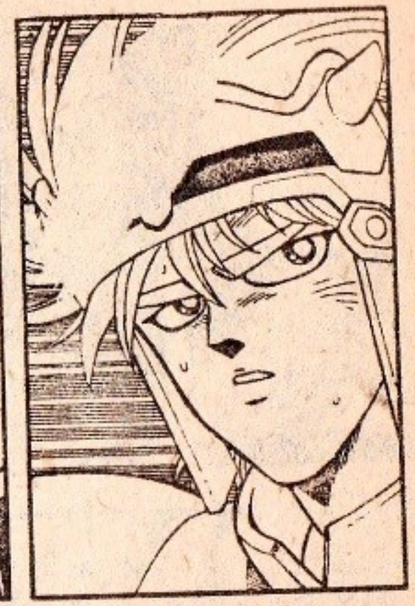

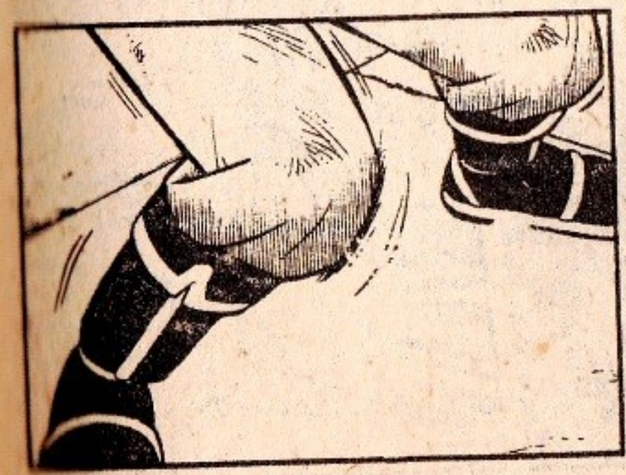

thuongmaitruongxua.vn

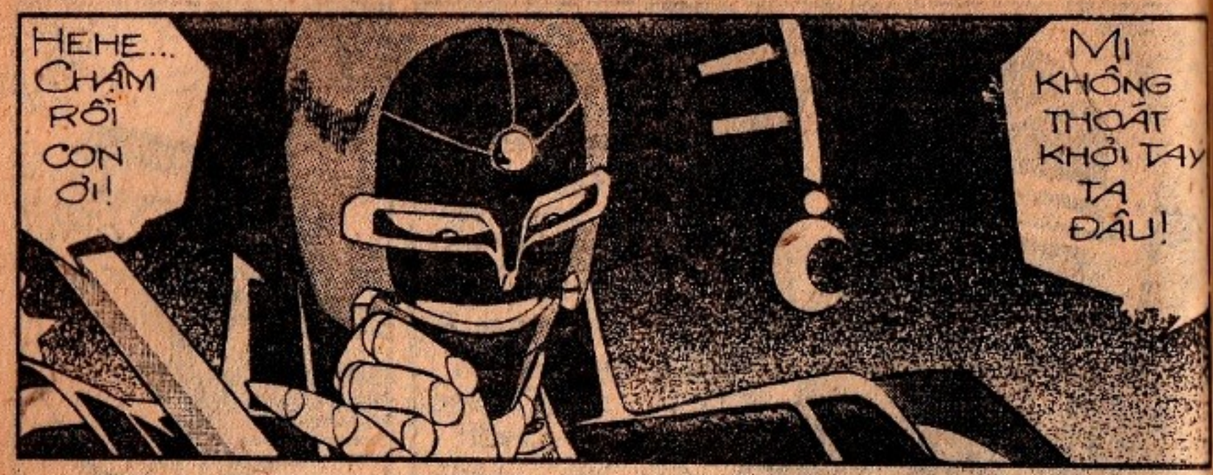

DẤU ẤN RỒNG THIÊNG

thuongmaitruongxua.vn

PHÙNG!

PHÙNG!

PHỤP!

PHỤP!

PHỤP!

thuongmaitruongxua.vn

TRONG CHỚP MẮT, KHÓI LỬA TỪ 9 TẦNG ĐỊA NGỤC PHỤT LÊN ĐÃ QUẤY KÍN LẠI TẠO THÀNH MỘT KHỐI CẦU LỬA DÀY ĐẶC, NHỐT CHẶT ĐAI VÀ HADÔLA VÀO GIỮA!

Pipi! ANH ĐAI ƠI!..

NHÓM BẠN DŨNG SĨ LÚC NÀY MỚI HIỂU RA NHỮNG VẬT THỂ KỲ LẠ TRỒI LÊN MẶT ĐẤT LÚC NÀY CHÍNH LÀ 9 CÁI NẮP ĐẬY 9 CỘT LỬA DIÊM PHỦ

HAHAHA... CHỈ ÍT GIÂY NỮA THÔI, HAI CHÚNG NÓ SẼ TAN THÀNH NƯỚC TRONG NẮM MỒ LỬA ẤY!

ĐÚNG VẬY! SẼ TAN THÀNH NƯỚC... HEHE HE!

QUÂN GIẾT NGƯỜI ĐỘC ÁC!

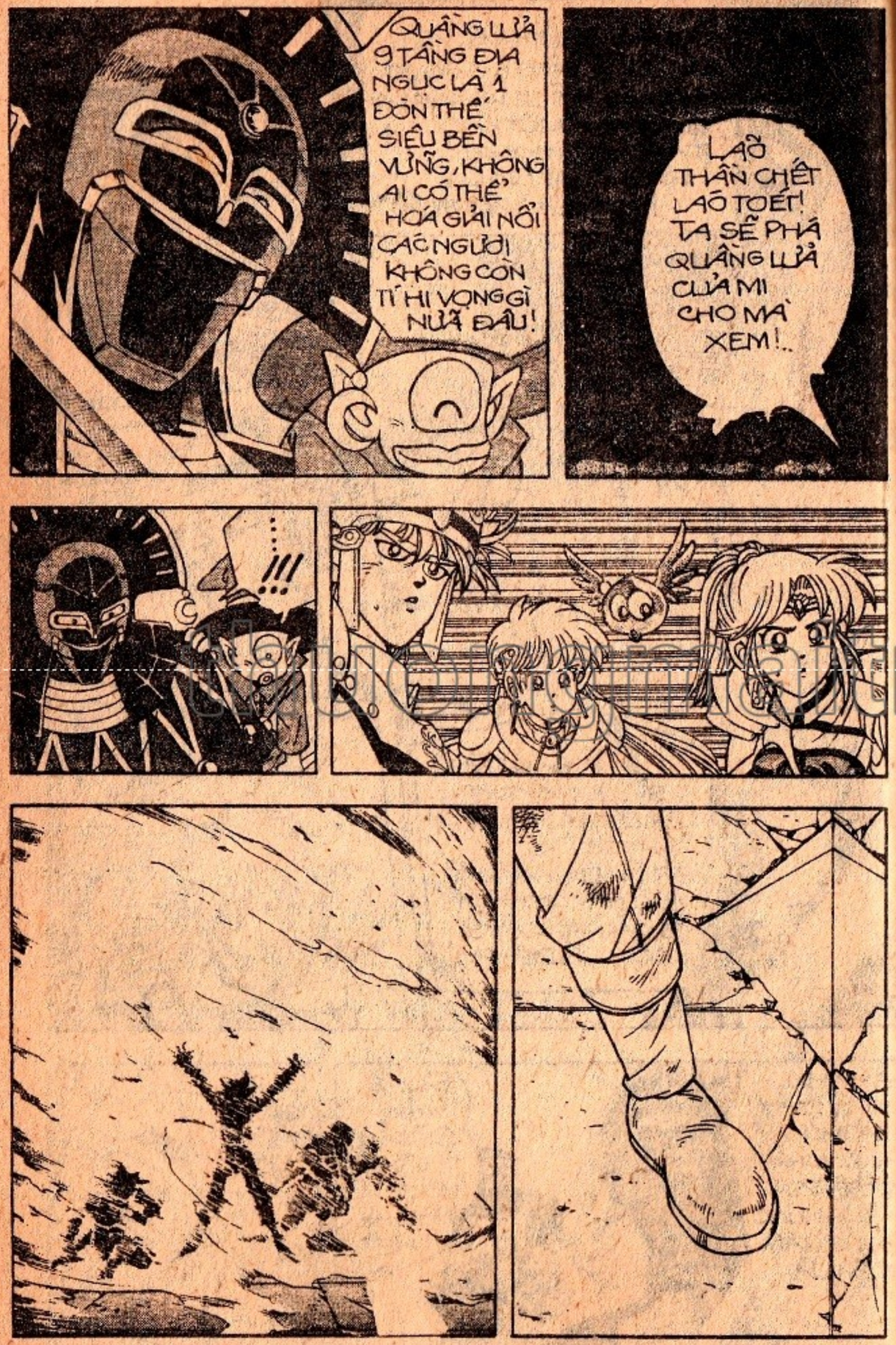
QUẦNG LỬA 9 TẦNG ĐỊA NGỤC LÀ 1 ĐÒN THẾ SIÊU BỀN VỮNG, KHÔNG AI CÓ THỂ HÓA GIẢI NỔI CÁC NGƯƠI KHÔNG CÒN TÍ HI VỌNG GÌ NỮA ĐÂU!
LÃO THẦN CHẾT LÁO TOÉT! TA SẼ PHÁ QUẦNG LỬA CỦA MI CHO MÀ XEM!..
...!!!

TRỜI ƠI! CẬU ẤY LIỀU LĨNH QUÁ!
TRƯỚC SỰ NGỠ NGÀNG CỦA MỌI NGƯỜI, PỐP LAO THẲNG VÀO "NẤM MỒ LỬA ĐỊA NGỤC" VỚI HY VỌNG GIẢI THOÁT ĐƯỢC CHO ĐAI...

BÙM!

HỪ! CẬU ĐỪNG QUÊN TỚ CŨNG LÀ DŨNG SĨ HỆ PHÁI AVAN NHÉ!

PỐP! SAO CẬU LẠI VÀO ĐÂY ĐƯỢC?

VIỆC ĐI QUA DẦU SÔI LỬA BỎNG CHI² LÀ TRÒ... TRẺ² CON ĐỐI VỚI TỚ!

thuongmaitruongxua.vn

thongmaitruongxua.vn

DẤU ẤN RỒNG THIÊNG

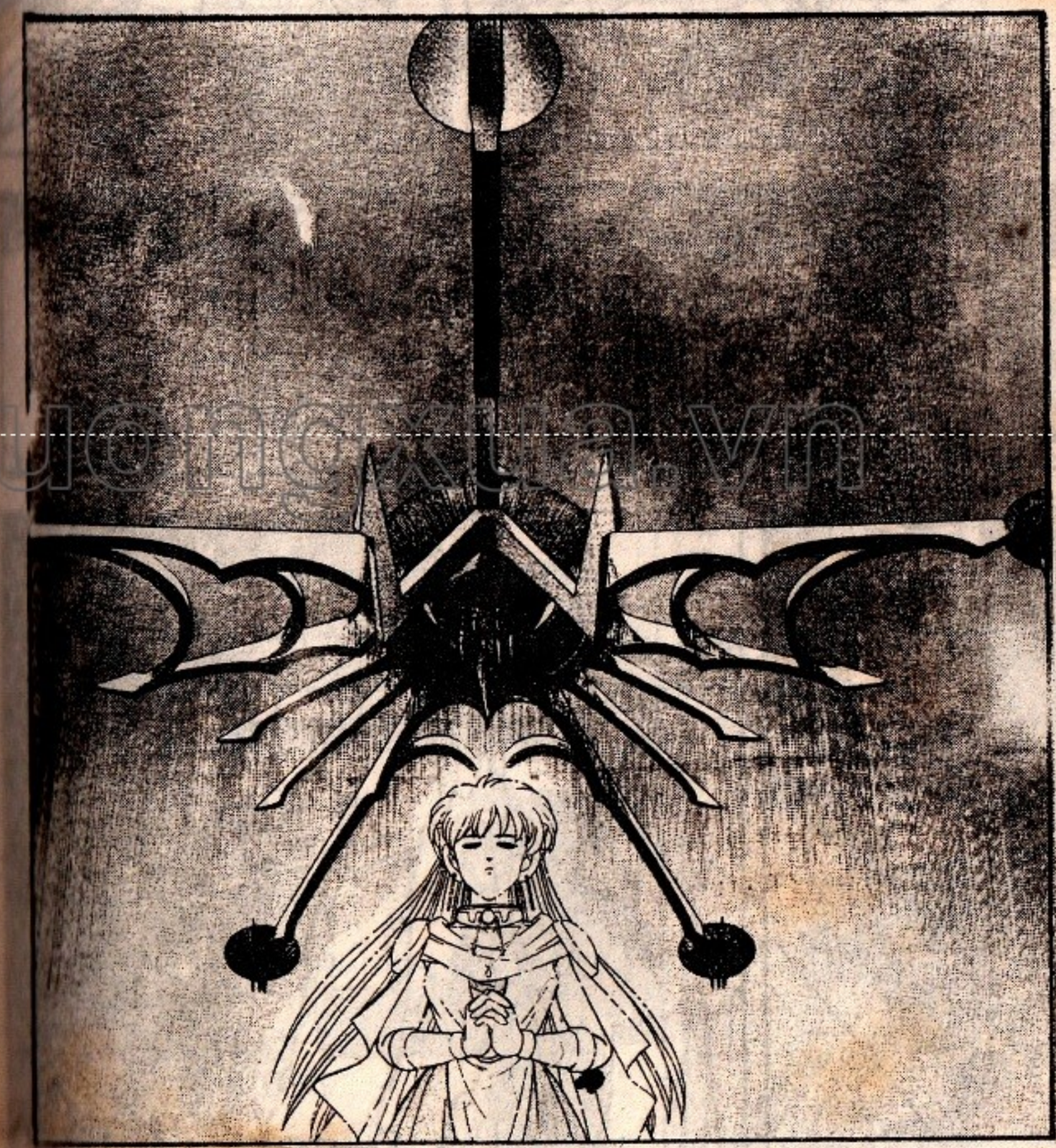

thuongmaitruongxua.vn

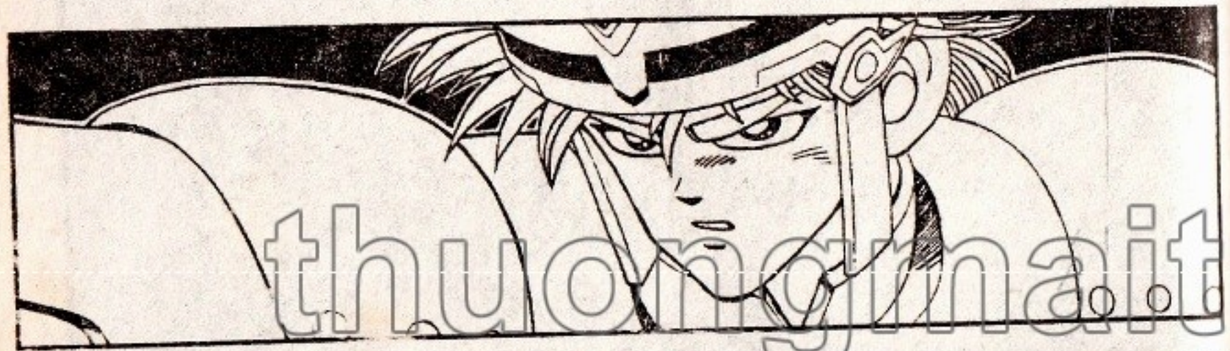

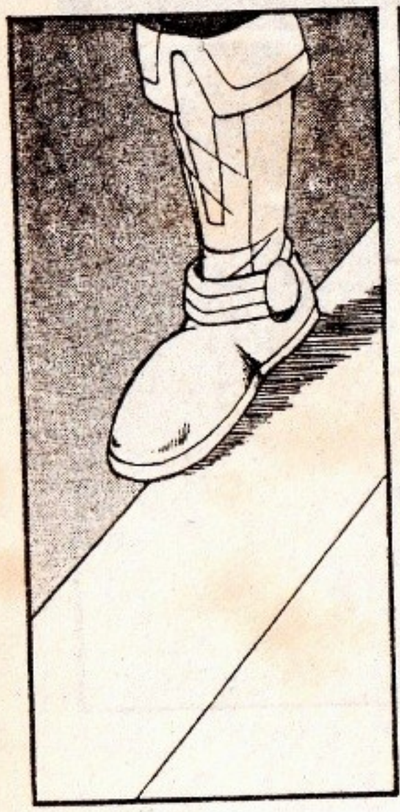

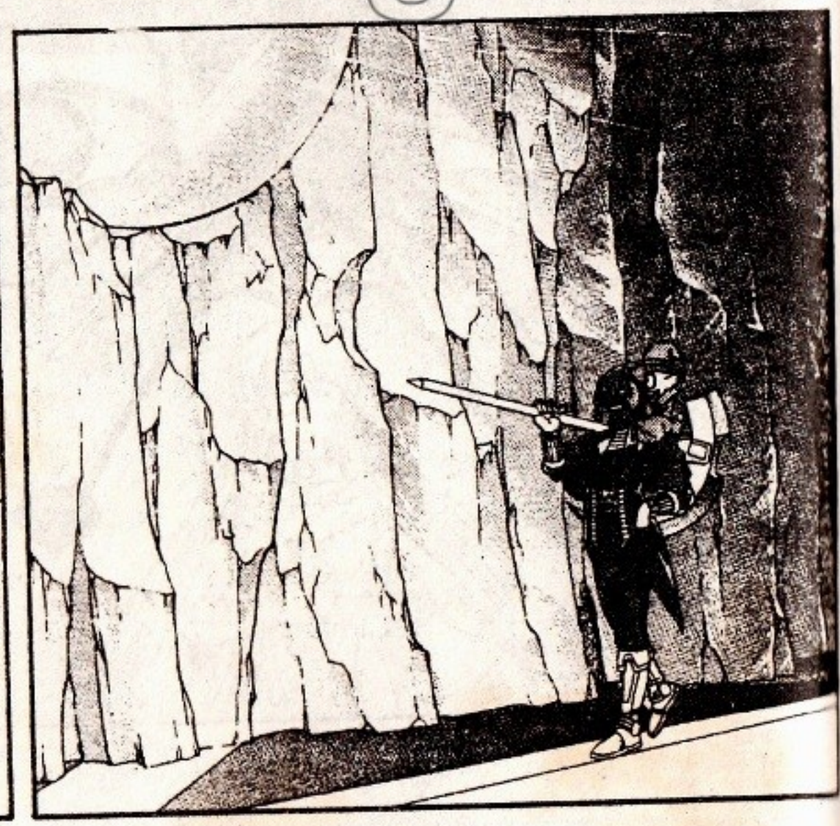

thuongmaitruongxua.vn

HỪM! XEM CHỪNG CHỦ MÀY ĐÃ LẤY BỆNH CHỦ QUAN KHINH ĐỊCH CỦA HADÔLA RỒI ĐẤY KINBAN Ạ!

NÊN NHỚ BỌN NHÓC DŨNG SĨ ẤY RẤT CÓ TÀI ỨNG PHÓ... NGAY CẢ TA CŨNG NHIỀU LẦN XINH VINH VÌ BỌN NÓ ĐẤY!

NHƯNG VỚI TÔI THÌ CHÚNG ĐỪNG HÒNG THỪA NGÀI!

VÂNG! CHÚNG ĐỪNG CÓ HÒNG Ạ!

ỪM, THÌ TA CŨNG TIN NHƯ THẾ..

NHƯNG TA ĐÃ GẶP QUÁ NHIỀU XUI RỦI TRONG NHỮNG LẦN ĐỤNG TRẬN VỚI THẰNG NHÓC ĐẠI ẤY RỒI... VÌ VẬY NGƯƠI CŨNG NÊN THẬN TRỌNG, ĐỪNG KHINH XUẤT QUÁ!

TỐT NHẤT LÀ HÃY QUAY LẠI TRẬN ĐỊA, CHỜ XEM NÓ CHẾT THẬT RỒI HÃY QUAY VỀ ĐÂY BÁO CÁO... RỐ CHỨA?

VÂNG... VÂNG... RỐ RỒI Ạ!

HU.. HU.. TA.. TA CHỊU HẾT... NỔI RỒI!

TỚ ĐÃ NÓI MÀ CẬU KHÔNG NGHE!

ĐẠI ƠI! PÓP ƠI..

CÁC CẬU CÓ NGHE TỚ GỌI KHÔNG?

KHÔNG NGHE THẤY TIẾNG AI TRẢ LỜI CẢ?... HAY LÀ... HỌ BỊ LÀM SAO RỒI?

MINA, LÊÔNA! HAI NGƯỜI ĐỪNG TRÁNH RA ĐI!

thuongmaitruongxua.vn

HÔLÊHÍP... GURAKUSU GURAKUSU! GRURAKUSU!

SAU CÂU NIỆM THẦN CHÚ, CHIẾC KÍCH TRÊN TAY HUNKEN BỐNG CHÁY ĐỎ, BIẾN THÀNH MỘT LUỒNG QUANG NĂNG NÓNG RỰC!

thuongmaitruongxua.vn

HUNKEN! ANH ĐỊNH LÀM GÌ?

QUẦNG LỬA ÂM TY NÀY ĐƯỢC HÌNH THÀNH TỪ 9 CỘT LỬA CỦA 9 TẦNG ĐỊA NGỤC!

MUỐN VÔ HIỆU HÓA NÓ PHẢI PHÁ CHO ĐƯỢC MỘT TRONG 9 MÓN LIÊN KẾT.

ĐỂ THỰC HIỆN ĐIỀU ĐÓ, TÔI DỰ ĐỊNH DÙNG ĐÒN CÔNG PHÁ GURAKUSU HY VỌNG SẼ ĐẠT KẾT QUẢ!

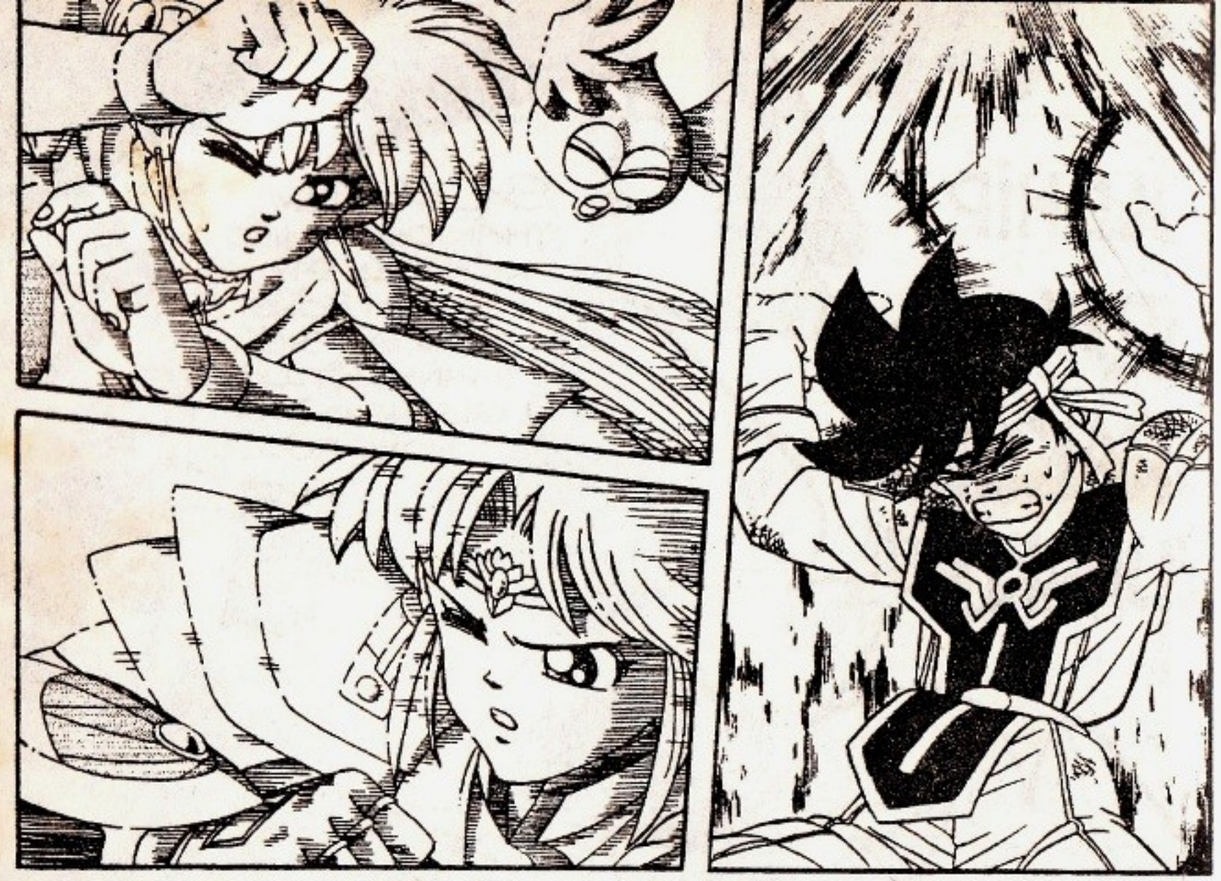

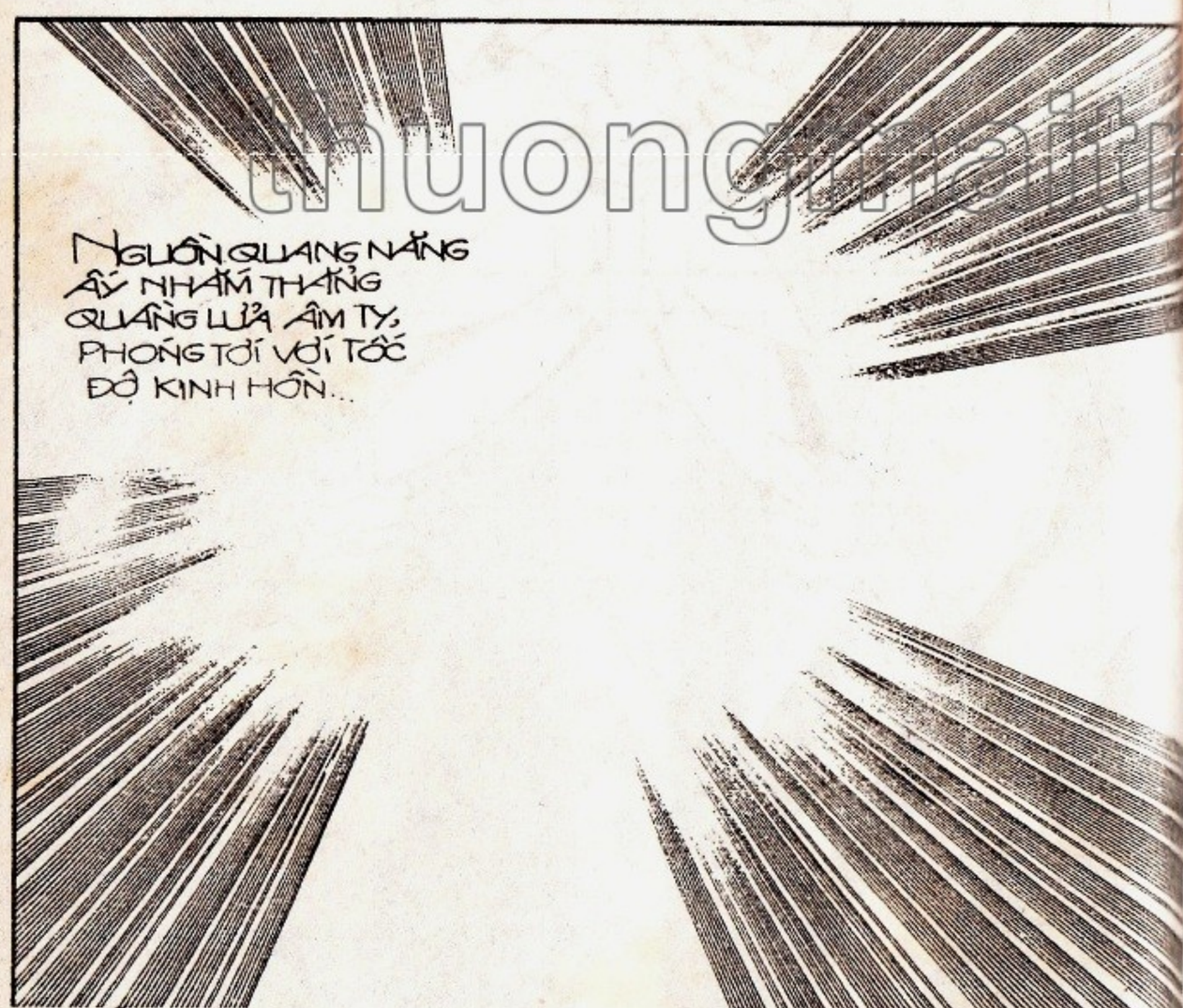

DẤU ẤN RỒNG THIÊNG

thuongmaitruongxua.vn

UÌNH!

UÌNH!

UÌNH!

thuongmaitruongxua.vn

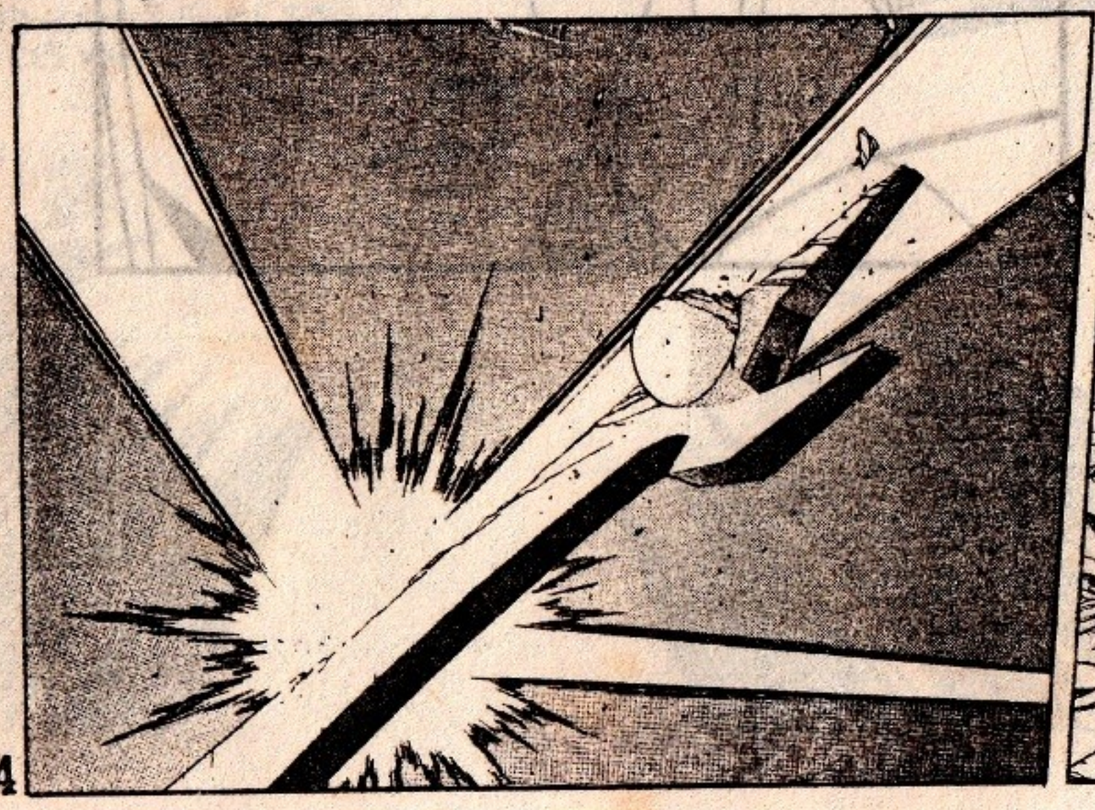

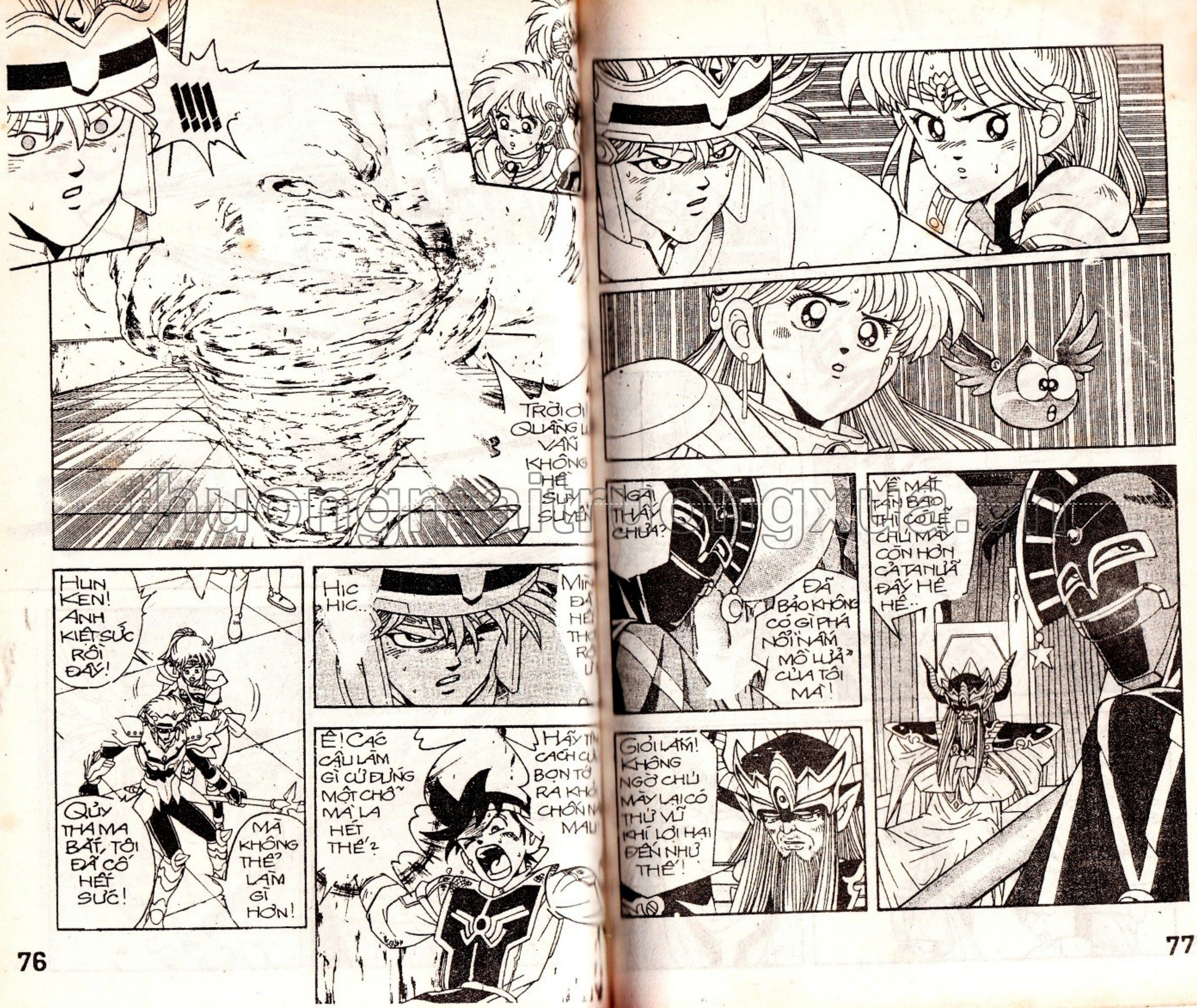

thuongmaitruongxua.vn

PHỪNG!

PHỪNG!

TRỜI ƠI..

CHÚNG TA ĐÂU CHỊU ĐỰNG LƯỢC SAO

THẦN CHÚ MAXIKA TON CHỈ SỬ DỤNG ĐƯỢC MỘT KHI CÓ ĐỦ MẶT 5 DŨNG SĨ...

Ở ĐÂY CHÚNG TA CHỈ CÓ 3, LÀM SAO THỰC HIỆN ĐƯỢC?

THÌ CỨ THỬ XEM NÀO, BIẾT ĐÂU CHÚNG TA SẼ GẶP MAY...

LÊÔNA! HAY LÀ TA THỬ DÙNG THẦN CHÚ MAXIKA-TON?

MAY RA CÓ KẾT QUẢ CHĂNG

"CÒN NƯỚC CÒN TÁT" CHỨ KHÔNG LẺ CHỊU THUA?

VÔ ÍCH! DÙ CÓ GỌI ĐƯỢC THẦN CHÚ ẤY CŨNG CHẲNG ĂN THUA GÌ ĐÂU!

TẠI SAO CẬU YÊN LẶNG THẾ? Ý KIẾN CỦA TỚ CÓ GÌ KHÔNG ỔN CHĂNG?

.....

LÊ ÔNA!

CẬU NÓI GÌ ĐI CHỨ!

MUỐN TRỜI ĐƯỢC QUẢNG LỰA ÂM TY KHÔNG THỂ DÙNG SỨC MẠNH CÔNG PHÁ BÌNH THƯỜNG!

MÀ PHẢI DÙNG MƯU ĐÁNH THẮNG VÀO "HUYỆT ĐẠO" CỦA NÓ...

TIẾC THAY CHÚNG TA LẠI "MÙ TỊT" VỀ CHIÊU THỨC MA THUẬT NÀY, NÊN KHÔNG BIẾT "ĐIỂM TỬ HUYỆT" ẤY NẰM Ở VỊ TRÍ NÀO!

thuongmaitruongxua.vn

THÔI ĐƯỢC! TỚ ĐÃ CÓ CÁCH!

HẤP!!!

TỚ SẼ TỰ ĐI TÌM ĐIỂM "HUYỆT ĐẠO" ẤY!

BÙM!!

BÙM!!

BÙM!

HÂY A!

BÙM BÙM BÙM!

ĐỪNG PHÍ SỨC VÔ ÍCH MINA ƠI...

TRẬN ĐỊA LỬA CỦA LÃO TỪ THẦN RẤT CHẶT CHẼ KHÔNG NẮM ĐƯỢC QUY LUẬT SẼ KHÔNG PHÁ ĐƯỢC ĐÂU...

thuongmaitruongxua.vn

BIẾT LÀ THẾ... NHƯNG CHẲNG LẼ CHẤP NHẬN NGỒI YÊN..

BÙM!

BÙM!

ƯỲNH! ƯỲNH!

HIC

HIC...

NÀY ĐẠI.. SAO CẬU CỨ NGỒI NHƯ PHỖNG THẾ?

HÃY ĐỨNG LÊN GIÚP TỚ MỘT TAY NÀO!

TỚ KHÔNG THỂ...

KHÔNG HIỂU SAO TỨ CHI TỚ BỖNG CỨNG ĐỜ KHÔNG NHỨC NHÍCH NỔI

ĐÃ NỬA GIỜ TRÔI QUA RỒI, KHÔNG NGỜ MÌNH CŨNG DAI SỨC QUÁ CHỨ... ĐẾN ĐÂU ĐẾN NƠI NÀO...

thuongmaitruongxua.vn

DẤU ẤN RỒNG THIÊNG

truyongmaitruongxua.vn

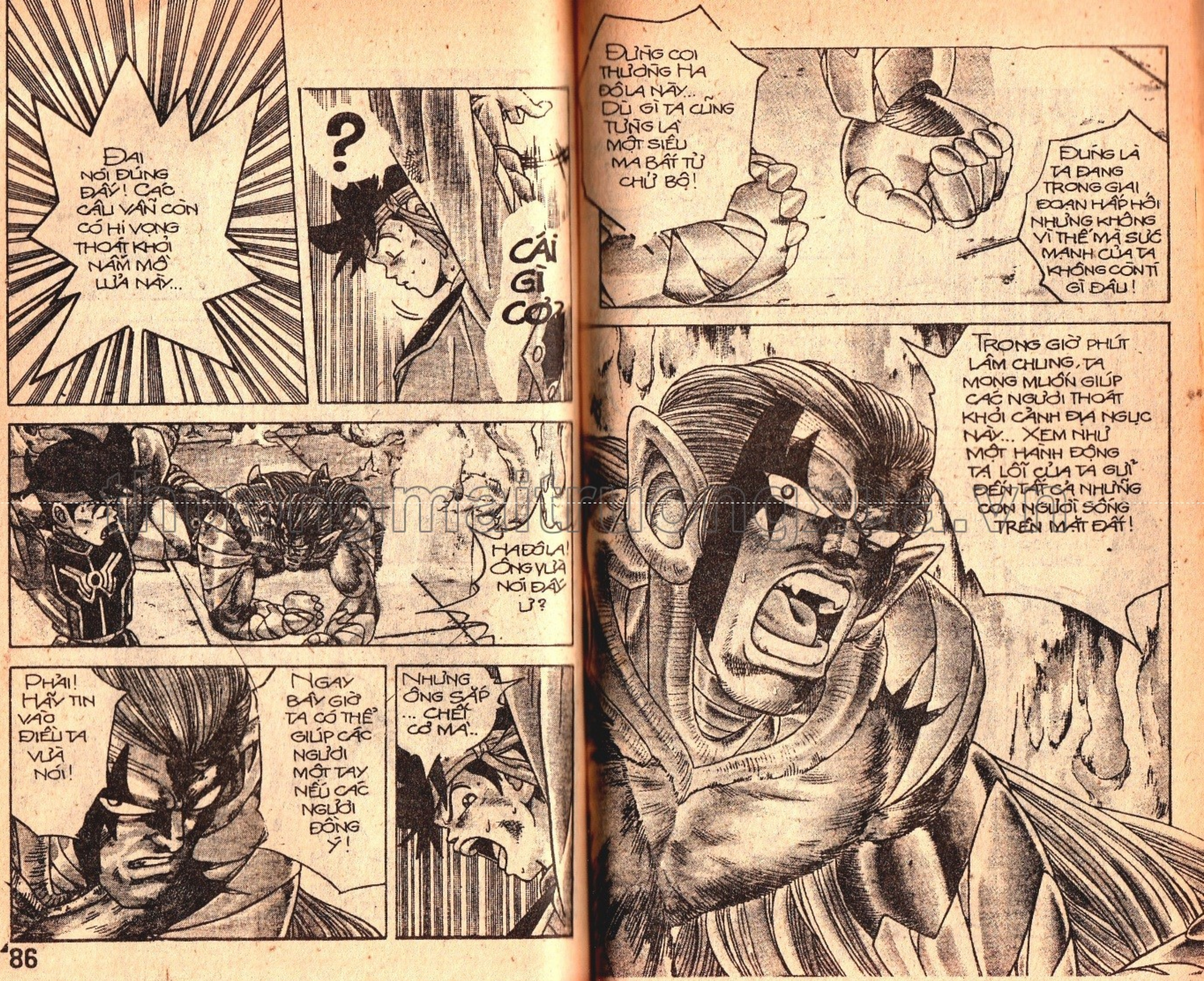

http://www.mailtruongxua.vn

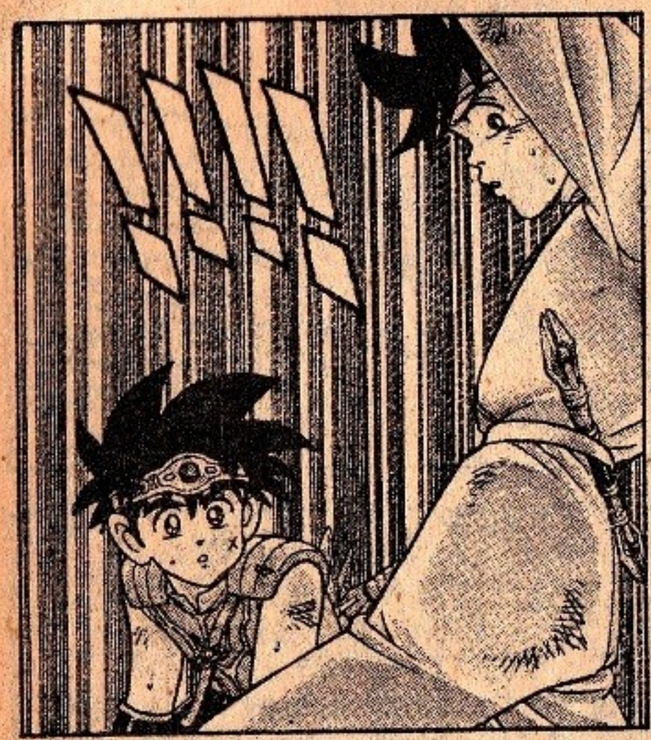

HA ĐÔ LA! ÔNG NÓI THẬT CHỨ?

ĐỪNG TIN NHỮNG LỜI HẮN NÓI, HẮN ĐÃ GÂY BIẾT BAO TỘI ÁC CHO LOÀI NGƯỜI.

BẢN CHẤT HẮN RẤT TRÁO TRỞ KHÔNG TIN ĐƯỢC ĐÂU..

MẶC KỆ CÁC NGƯỜI CÓ TIN TA HAY KHÔNG TÙY Ý!
NHƯNG HÃY CHẤP NHẬN SỰ GIÚP ĐỠ CỦA TA, BỞI THỰC LÒNG TA KHÔNG MUỐN NHỮNG NGƯỜI TỐT NHƯ CÁC NGƯỜI PHẢI CHẾT SỚM!

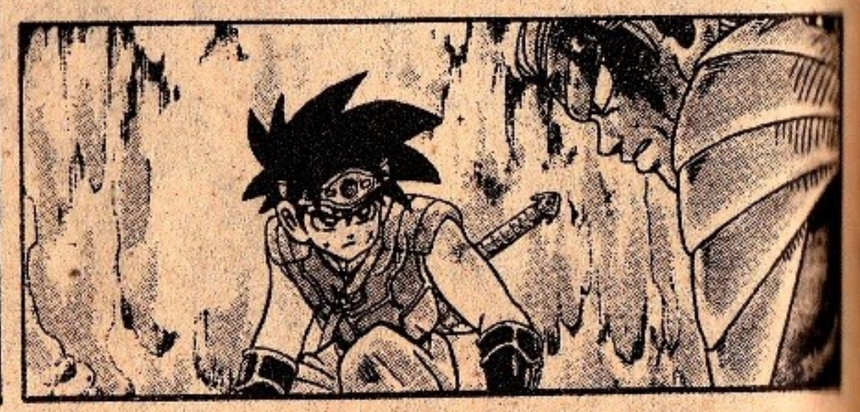

KHÔNG! TA KHÔNG CẦN SỰ GIÚP ĐỠ CỦA KẺ ĐÃ SÁT HẠI SƯ PHỤ TA... TỰ BỌN TA SẼ TÌM CÁCH THOÁT KHỎI CHỐN NÀY!

HIC HIC.. ĐÚNG VẬY!
HA ĐÔ LA ĐÃ HẠ SÁT SƯ PHỤ A-VÂN DÊ..
LẼ NÀO TA NHẬN SỰ TRỢ GIÚP CỦA KẺ THÙ...

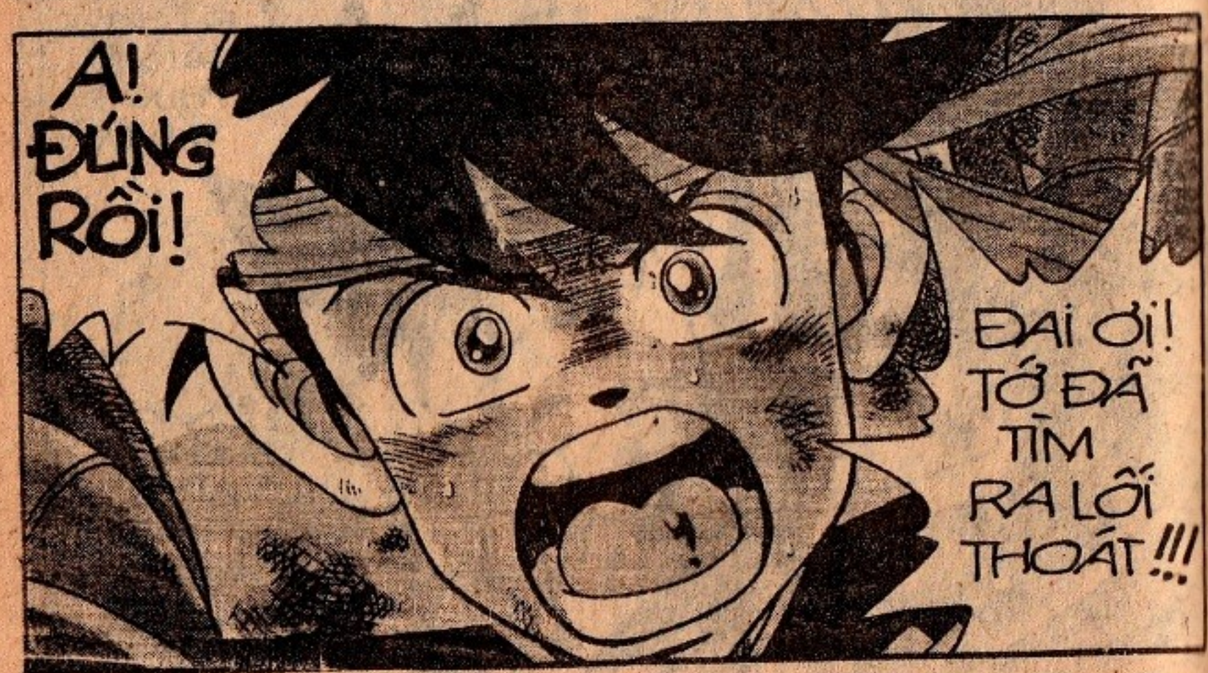

DẤU ẤN RỒNG THIÊNG

thuongmaitruongxua.vn

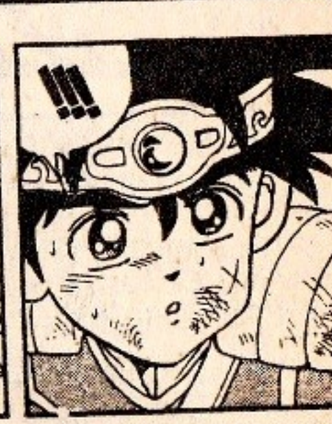

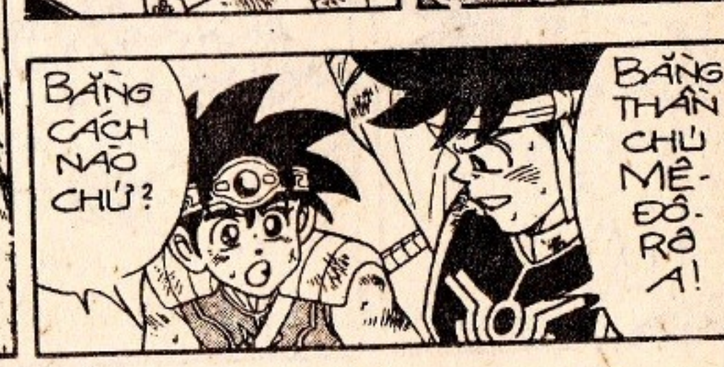

thuongmaitruongxua.vn

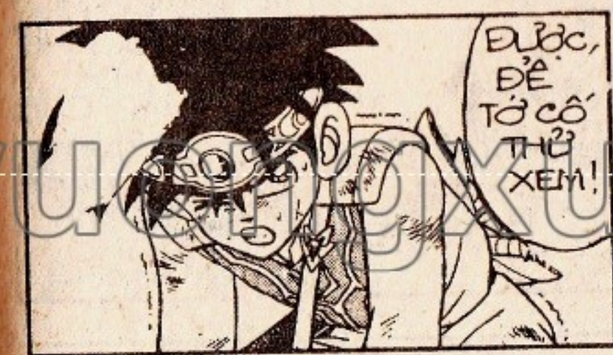

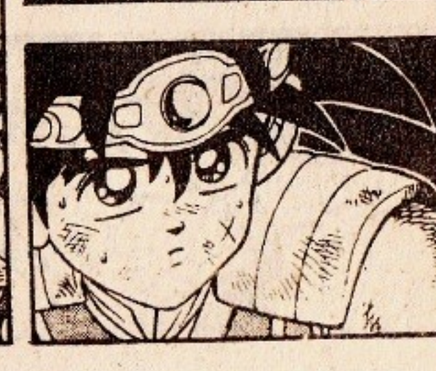

thuongmaitruongxua.vn

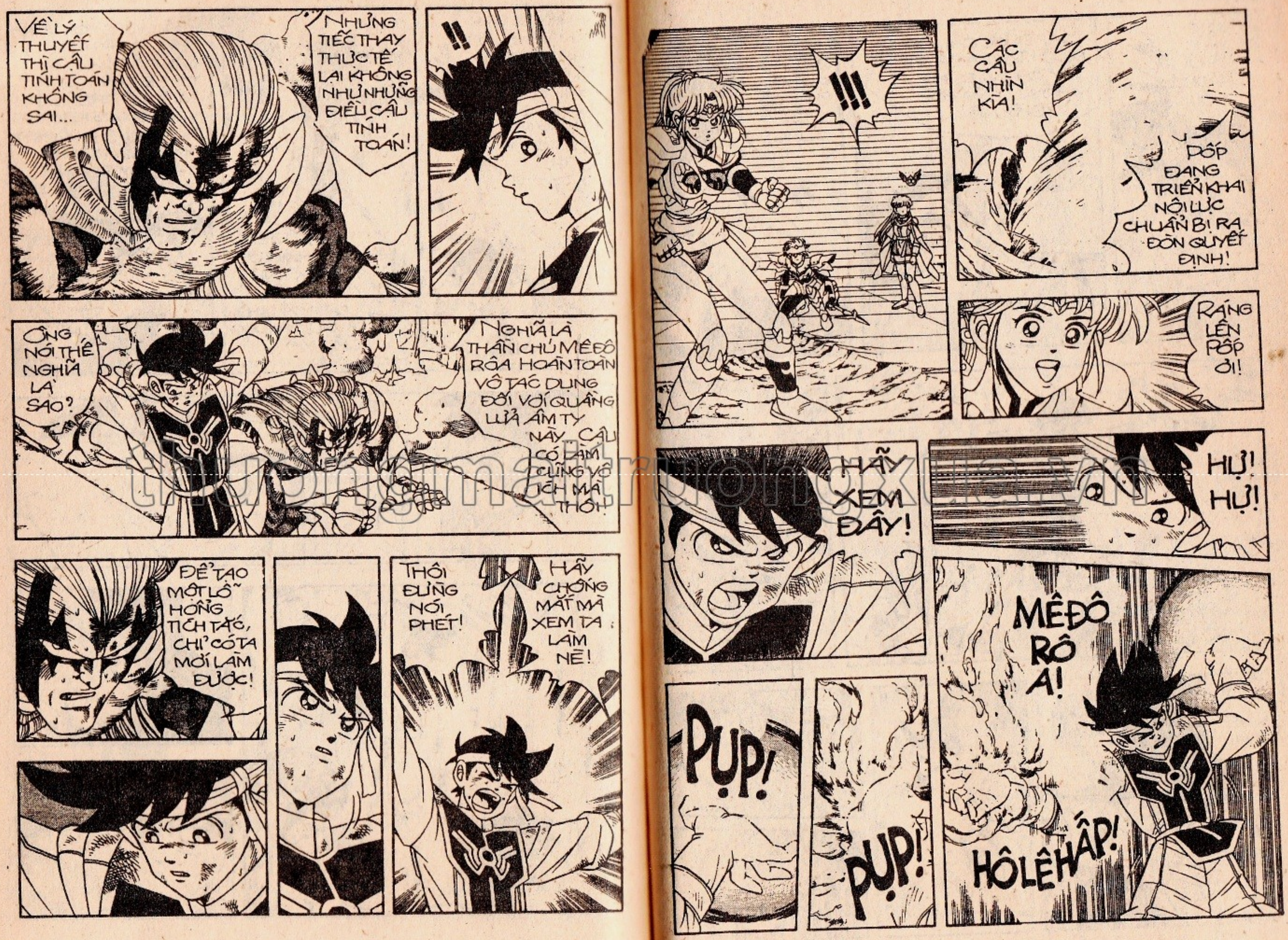

thuongmaitruongxua.vn

HAY LẮM POP ƠI... SẮP ĐƯỢC RỒI!

SẮP ĐƯỢC CÁI... KHỈ² MỐC! TỚ ĐÃ BẢI HOẢI TAY CHÂN, ĐỪNG KHÔNG VỮNG RỒI ĐÂY NÈ!

NHƯNG DÙ SAO CŨNG PHẢI CÓ ĐẾN CŨNG!

CHÚ Ý NHÉ ĐẠI..

TỚ THỬ LẠI LẦN NỮA NÈ!

THÔI ĐỪNG SĨ DIỆN NỮA MẤY CHÚ NHỐC, HÃY ĐỂ TA GIÚP CHO MỘT TAY NÀO!!!

HỰ!

HỰ!

HỰ!

ÔNG HADÔ LÀ!

truyenmongmaitruongxua.vn

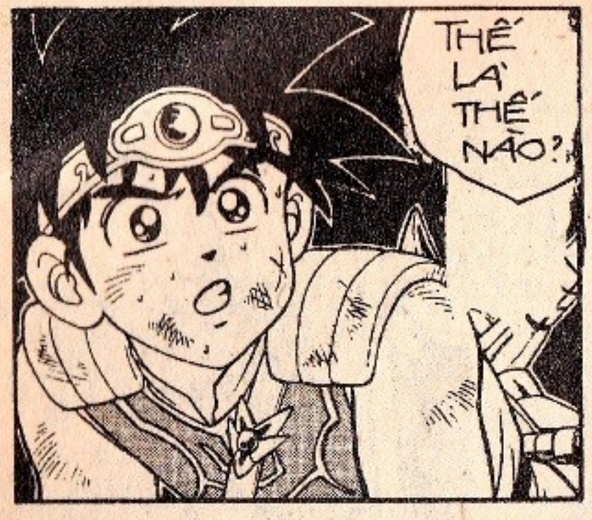

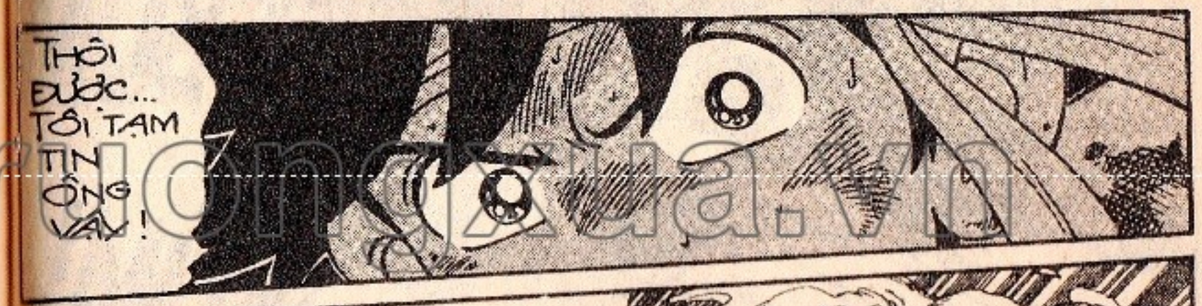

thuongmaitruongxua.vn

DẤU ẤN RỒNG THIÊNG

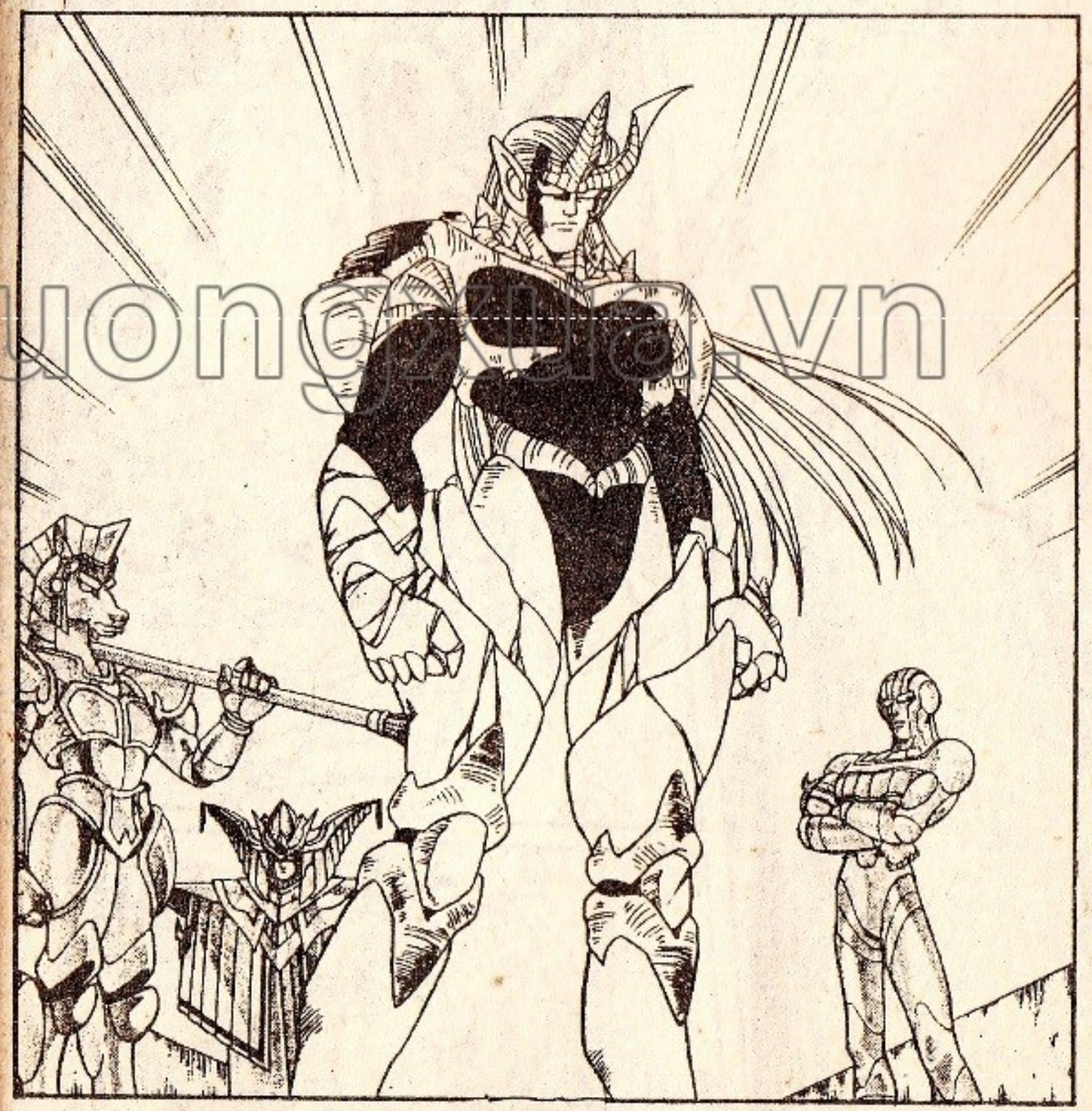

thuongmaitruongxua.vn

thuongmaitruongxua.vn

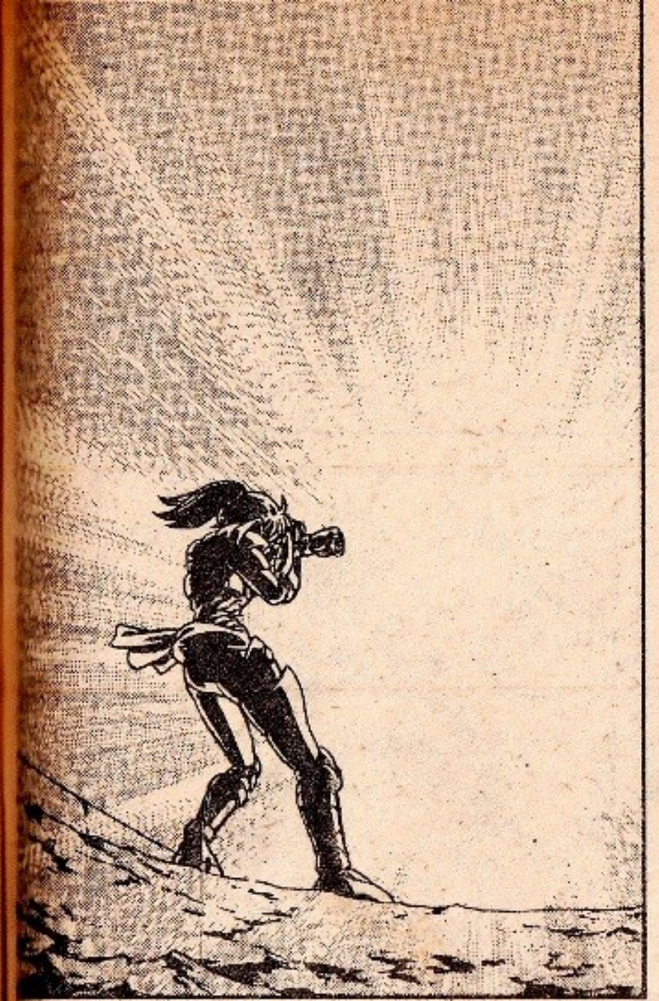

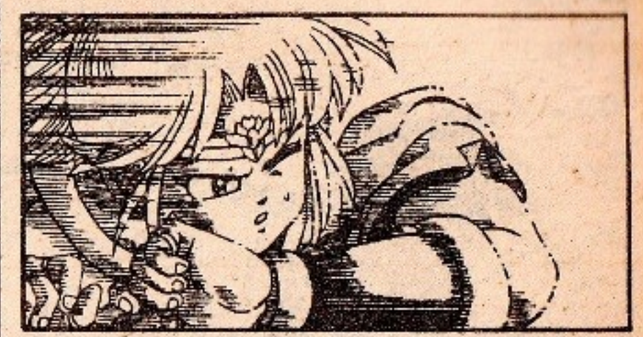

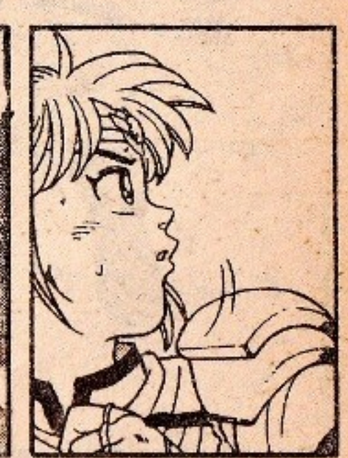

truyentranhtruongxua.vn

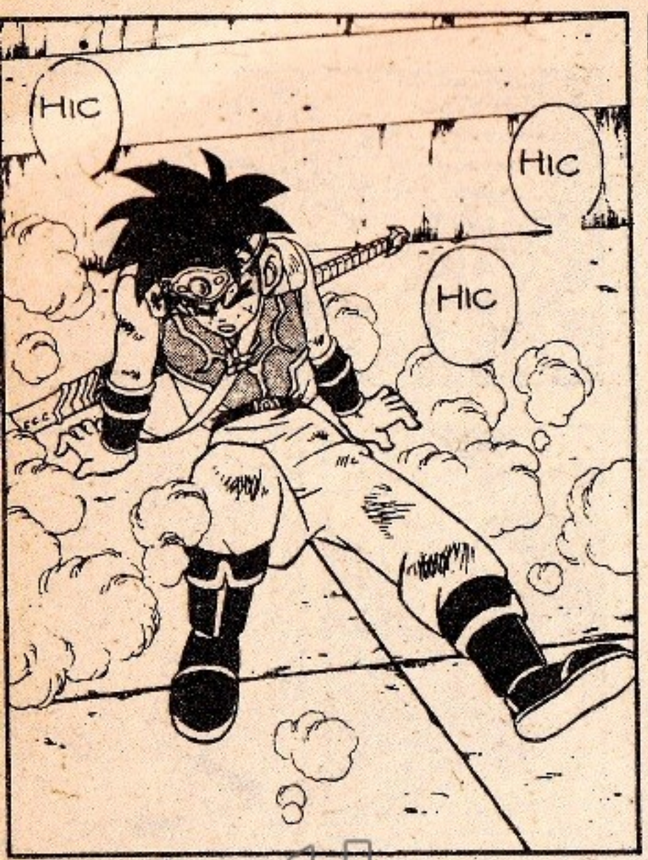

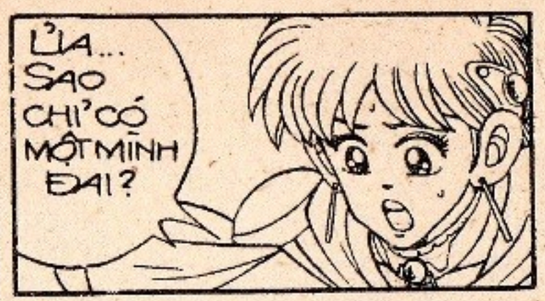

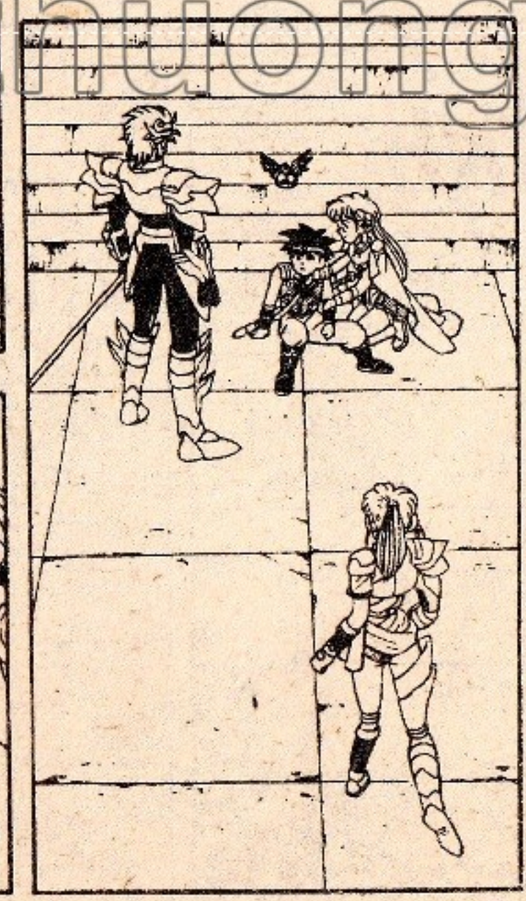

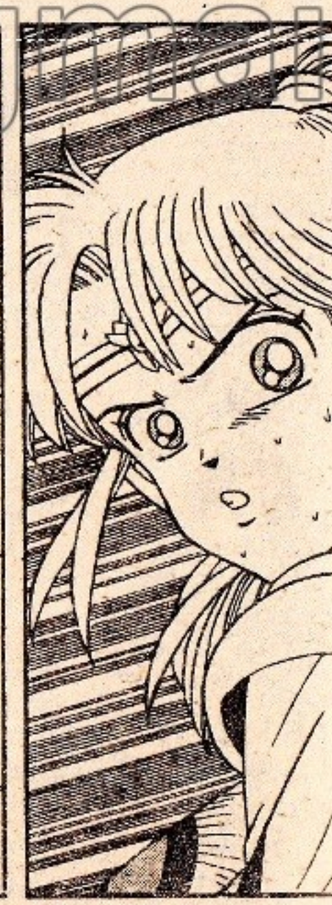

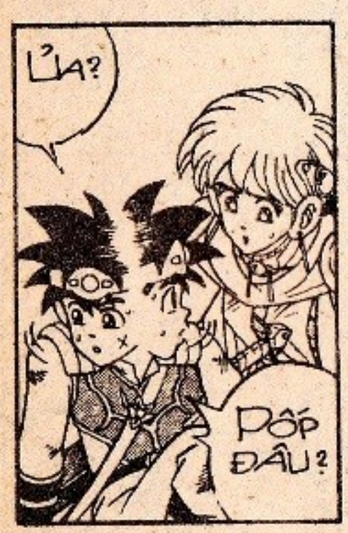

thuongmaitruongxua.vn

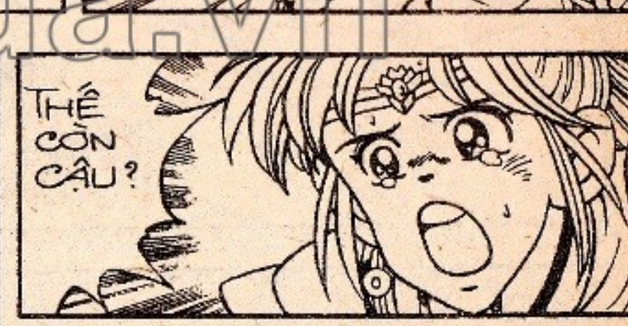

TRỜI ƠI! QỦA CẦU LỬA ĐÃ PHÁT NỔ MÀ PỐP... CÒN KẸT TRONG ĐÓ!!!

ỦYNH!

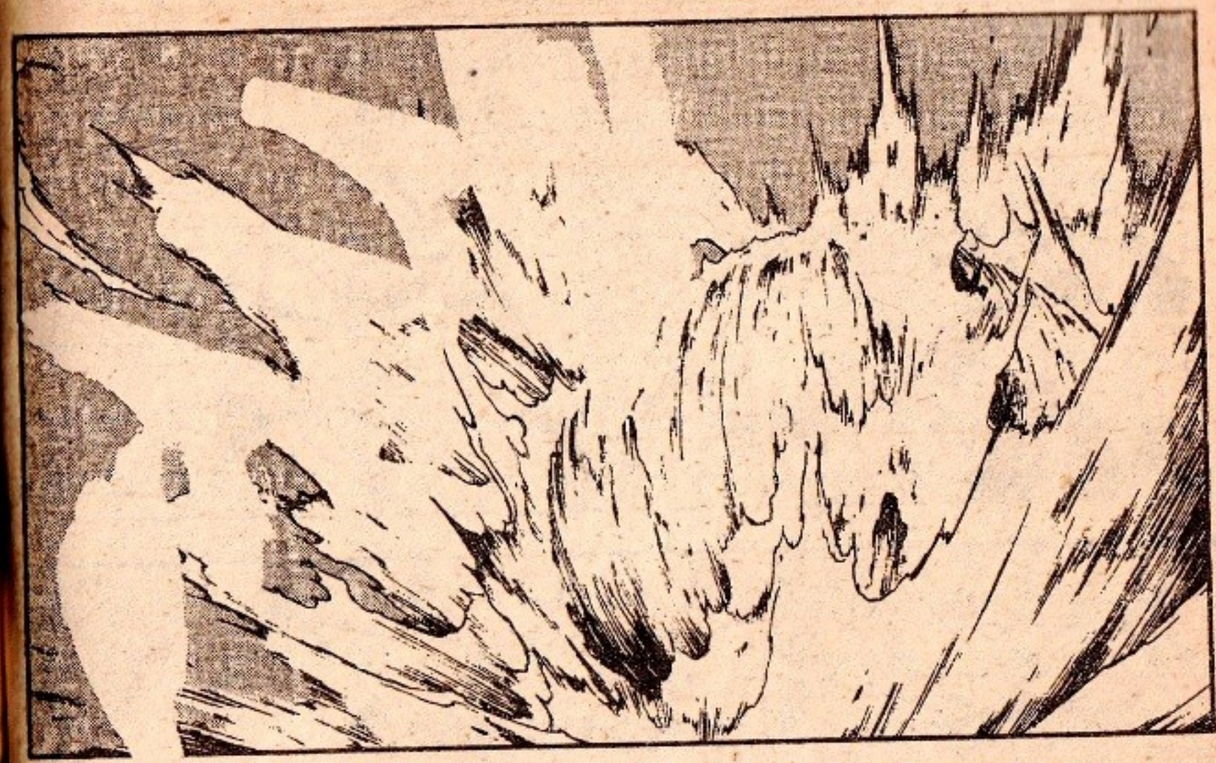

TRƯỚC SỰ KINH HOÀNG CỦA MỌI NGƯỜI, TỪ TRONG QUẦNG LỬA ÂM TY BỐNG BÙNG LÊN MỘT LOẠT NHỮNG TIẾNG NỔ LIÊN TỤC, KÉO DÀI LIÊN TU BẤT TẬN...

thuongmaitruongxua.vn

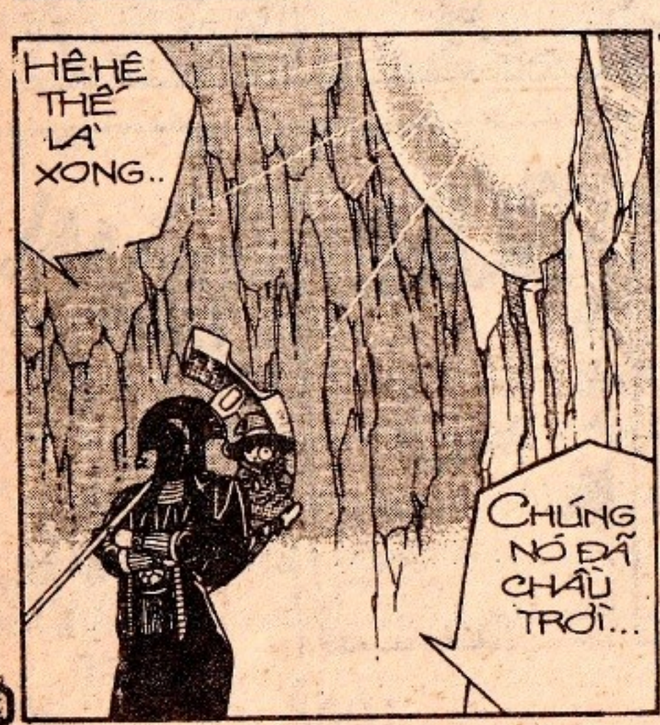

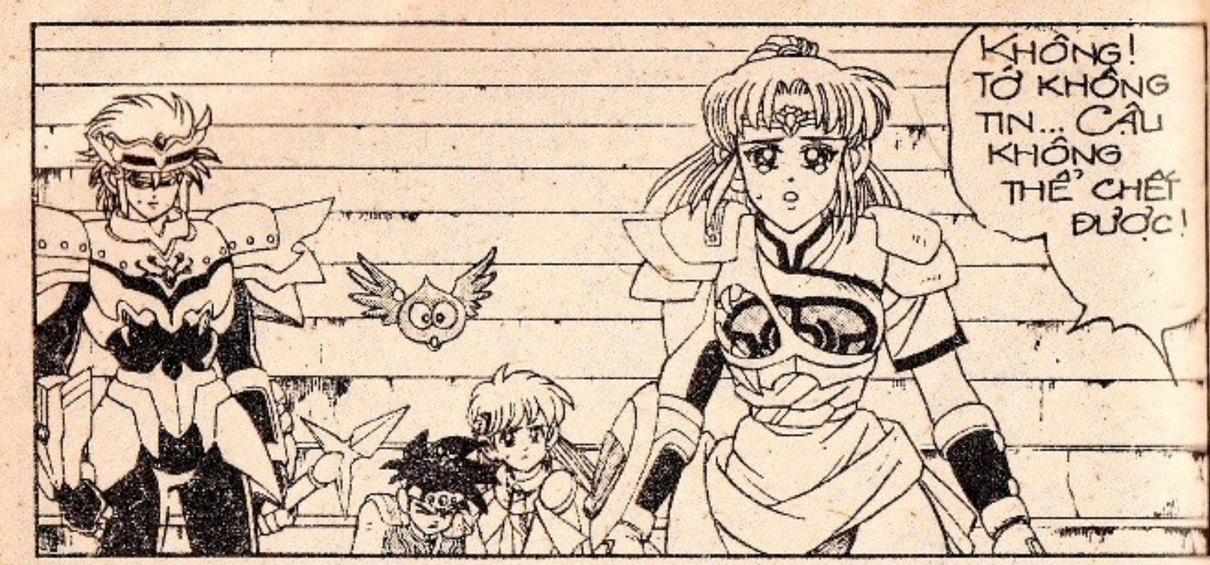

thuongmaitruongxua.vn

DẤU ẤN RỒNG THIÊNG

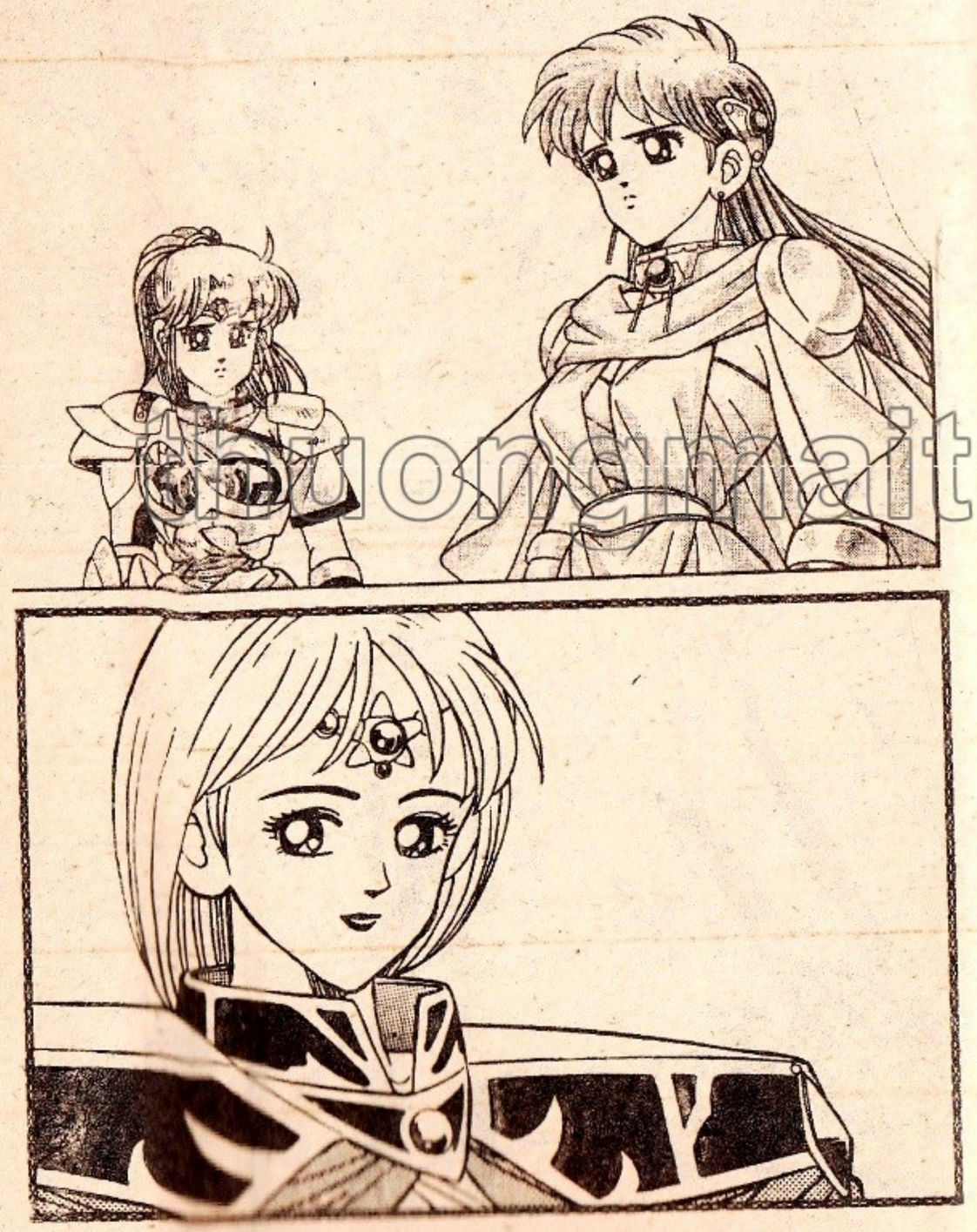

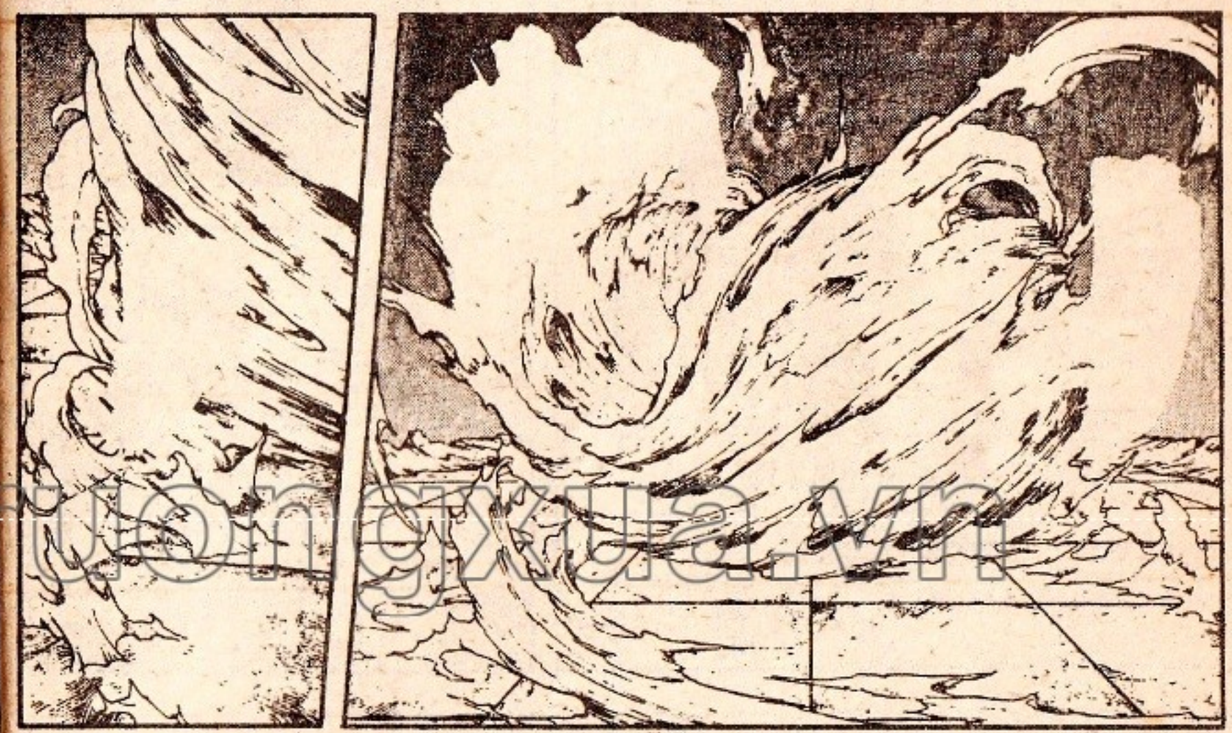

thuongmaitruongxua.vn

EM ĐÃ ĐẶT BẪY KHẮP MỌI NGÕ NGÁCH!

NỘI TRONG NGÀY HÔM NAY LŨ CHUỘT NHẮT ẤY SẼ BỊ TÓM GỌN

KHÔNG TÊN NÀO CÓ THỂ TRỐN THOÁT ĐƯỢC!

.....

EM XIN ĐEM SINH MẠNG CỦA MÌNH RA, THỀ VỚI ĐẠI VƯƠNG NHƯ THẾ ĐÂY!

KHÀ KHÀ KHÀ..

KHÀ KHÀ KHÀ...

"NÀO! HÃY CẠN LY LÊN MỪNG CÁI CHẾT ĐẦU TIÊN CỦA CON CHUỘT NHẮT MANG TÊN POP!

BÙM!

ÔI... THẾ LÀ HẾT!... VĨNH BIỆT TẤT CẢ!

truyenhanhruong.xua.vn

Hết tập 43, mời các bạn đón xem tập 44:

CUỘC HỘI NGỘ BẤT NGỜ

phát hành vào thứ Sáu tuần tới (21-11-1997)

thuongmaitruongxua.vn

Cũng trong tuần tới, các bạn sẽ gặp lại chú nhóc **RANTARÔ** nghịch ngợm trong bộ truyện tranh vui nhộn **NINJA LOẠN THỊ**, với tập 9 mang tên:

ĐỘI QUÂN CỨU VIỆN

phát hành vào thứ Ba, 18-11-1997

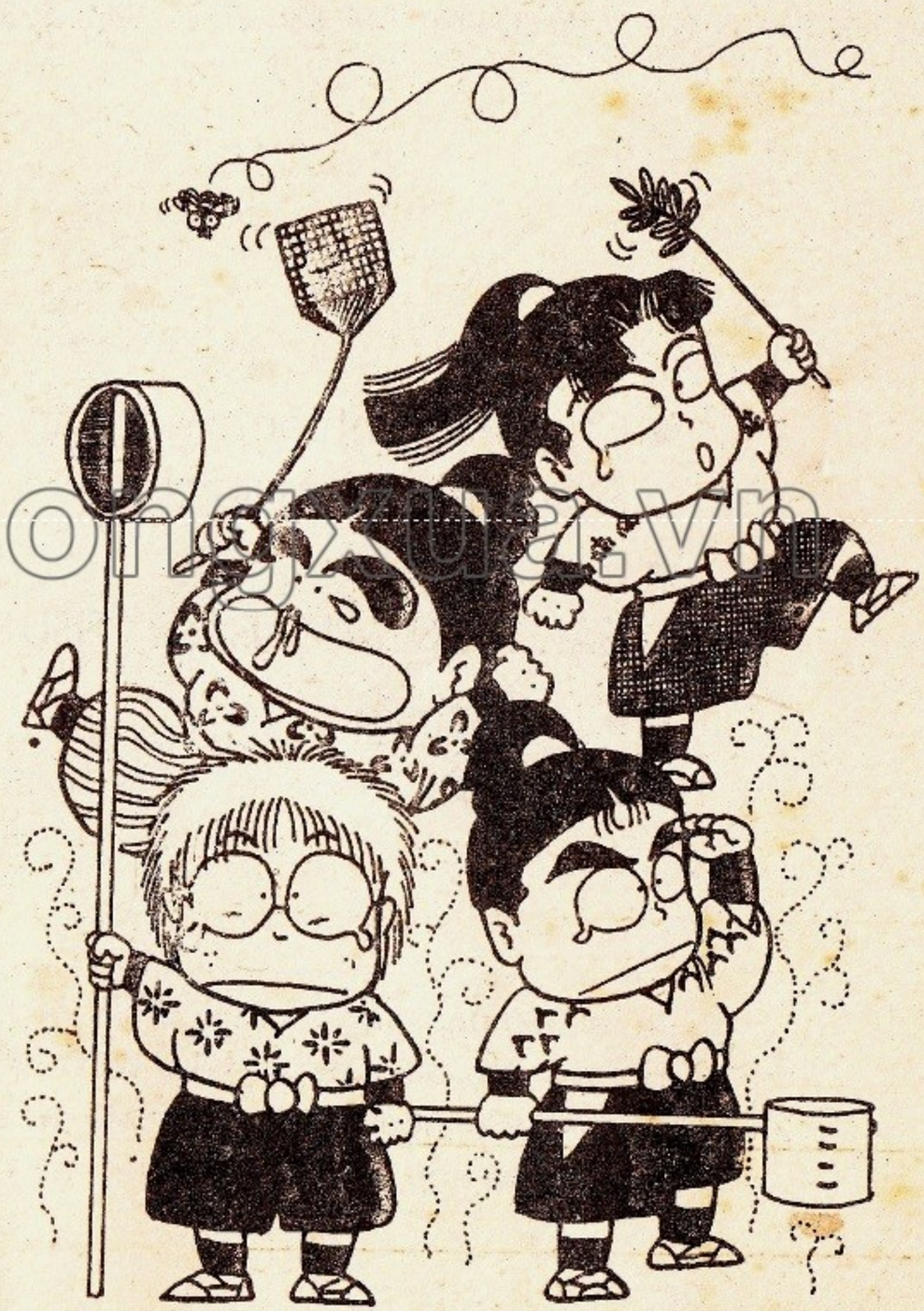

■ NHÀ XUẤT BẢN KIM ĐỒNG
62 BÀ TRIỆU - HÀ NỘI - FAX : 8229085 - ĐT : 8264730 - 8255831
■ TRUNG TÂM P.H.S. MIỀN TRUNG
17 - 19 YÊN BÁI - TP. ĐÀ NẴNG - FAX : 821246 - ĐT : 821246 - 820252
■ CHI NHÁNH NXB
268 NGUYỄN ĐÌNH CHIỂU - TP. HỒ CHÍ MINH - FAX : 8231867 - ĐT : 8251447 - 8291832

■ Chịu trách nhiệm xuất bản :
NGUYỄN THẮNG VŨ
■ Biên tập :
BAN BIÊN TẬP TRANH TRUYỆN
■ Kỹ , mỹ thuật :
ĐỨC LIỄN

In 50.000 bản, khổ 11,5x17,5 cm, tại Nhà in BỘ NỘI VỤ.Số xuất bản 134/ KĐB.181/ KH 75/CXB cấp ngày 01/01/1997.Mã số: ĐV 18
In xọng và nộp lưu chiểu tháng 11 - 1997

thuongmaitruongxua.vn

CÁC EM TÌM ĐỌC CÁC TẬP

TRANH MÀU MẪU GIÁO

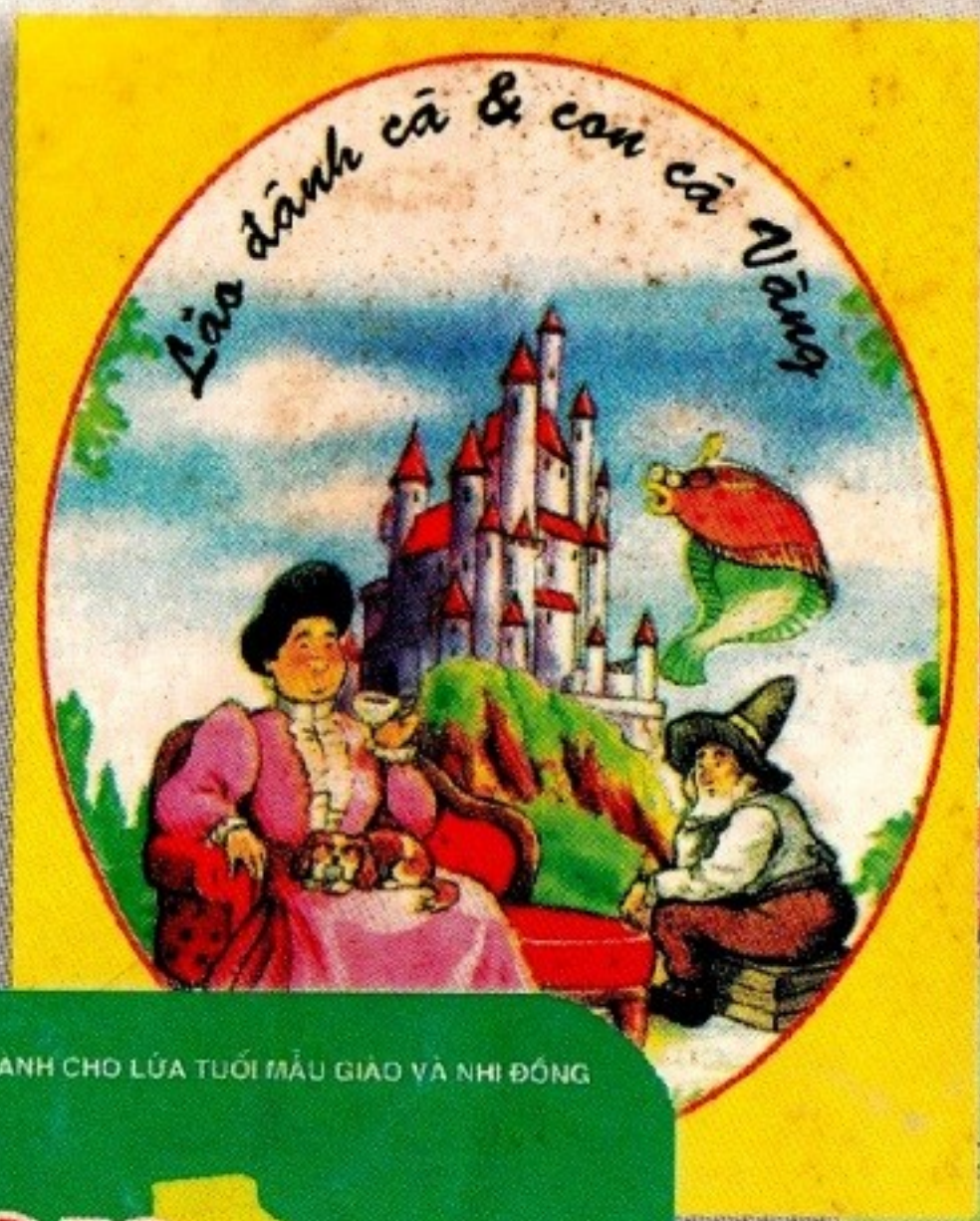

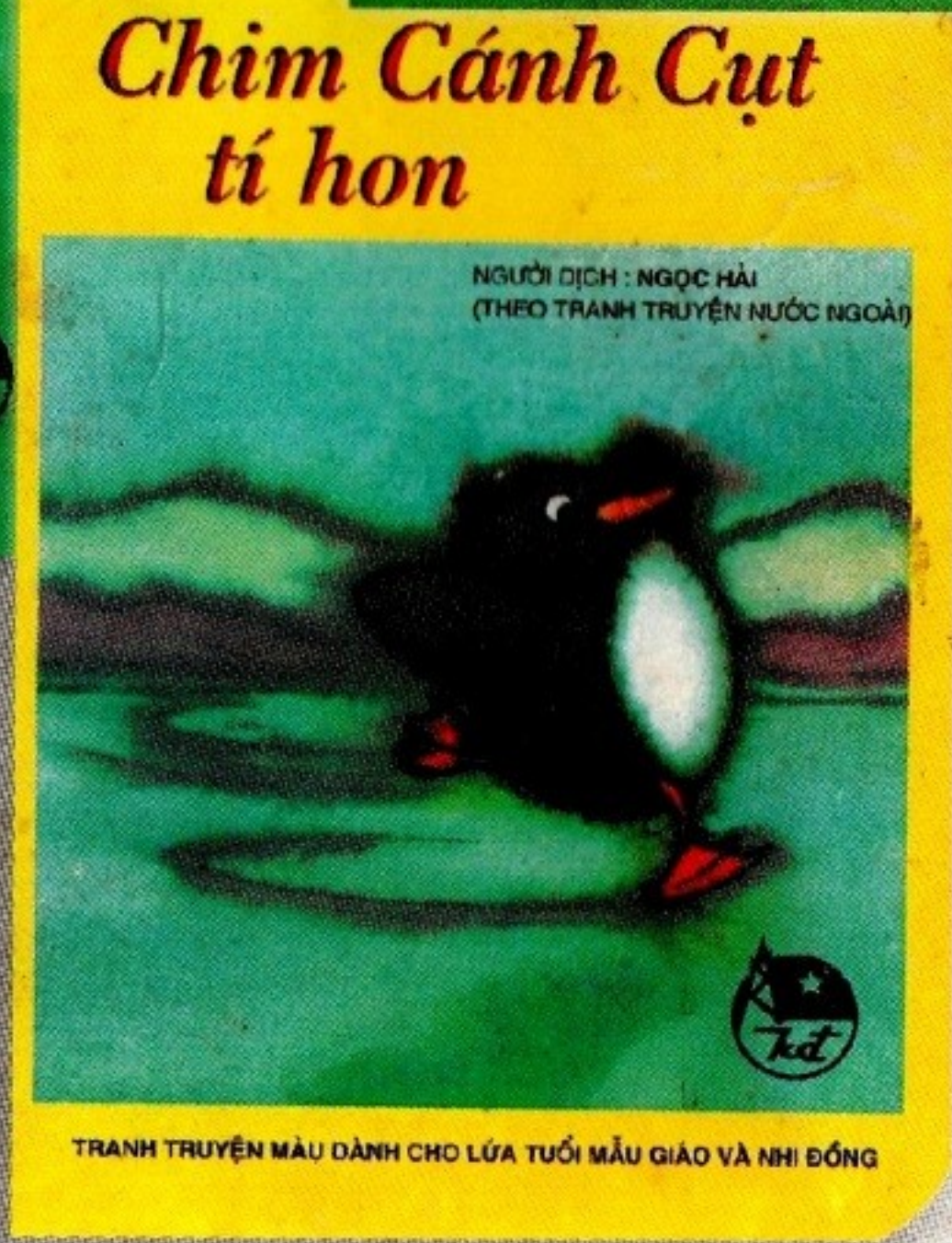

tongmaitruongkua.vn

PHÁT HÀNH TRONG THÁNG II NĂM 1997

Giá : 3000đ